

結婚・子育て支援
ガイドブック

みさと
ネウボラガイド
2026



～ネウボラとは～
フィンランド語で「アドバイスの場」
を意味する支援制度のことです。

会津美里町

出会い・結婚



問●にぎわい創造課 交流推進係 ☎23-7250

●●● 新たな出会いをサポート ●●●

婚活イベントからお見合いのセッティング、結婚に関する相談にも対応しています。



「結婚・子育てコンシェルジュ」から

結婚のことなら、なんでも気軽に相談くださいね。「縁結びサポーター」もあわせて募集中です！

☎93-7470【専用ライン】
月曜～土曜日 | 9:00～16:30



コンシェルジュ
浅沼利子さん

Matchmaking

{ お見合いタイプ }

1対1で出会えるため、相手とじっくり向き合うことができます。大人数の婚活イベントが苦手な方にも安心です。



みさと縁結び応援センターでは、スポーツを通じた婚活やミニ婚活イベントなど、さまざまな形式にて定期的にイベントを行っています。Instagram等で随時発信しておりますので、ぜひご参加ください！



これまで開催したクリスマスパーティーの様子



mini Event

{ ミニイベントタイプ }

会津美里で「縁結び」応援しています！

少人数のイベントで出会いを楽しみましょう。続々企画中ですのぜひお問い合わせください！



地域のおせっかい役として、縁結びサポーターが結婚を希望される「おひとりさま」の引き合わせを中心に、出会いのきっかけを提供します。お気軽にご相談ください。



会津美里町 オリジナル婚姻届は いかが？

「婚姻届って味気ないなあ」と思っている方も多いのでは？ 町では、オリジナル婚姻届を3種類用意しています。お二人の記念の用紙も用意していますので、ご利用ください！

結婚新生活支援事業 >>>>>

令和8年3月1日から令和9年3月31日までに婚姻届を提出し受理され、夫婦の所得金額合計が500万円未満の新婚世帯に対し、引越費用、リフォーム費用、賃貸住宅に係る費用を補助します。補助対象要件等の詳細は町ホームページをご覧ください。



婚姻届DE会津本郷焼体験！

2人だけの記念品



- | no. | 窯元名 | 電話 |
|-----|---------|----------|
| 1 | 樹ノ音工房 | ☎56-5098 |
| 2 | 閑山窯 | ☎56-2178 |
| 3 | 草春窯 工房爽 | ☎56-3732 |
| 4 | 酔月窯 | ☎56-3103 |
| 5 | 流紋焼 | ☎56-2221 |



婚姻届を出した記念に会津本郷焼で2人だけのスペシャルな体験をしませんか？

こども家庭センター

こども家庭センターでは、児童福祉と母子保健が一体的に連携して支援を行っています。

保健師・子ども家庭支援員が中心となって、全てのこどもとその家族、妊産婦の相談に対応し、適切な支援へつないでいきます。ひとりで悩まずお気軽にご相談ください。

◎日 時…月～金曜日(祝日・年末年始を除く) 8:30～17:15

問●健康ふくし課 こども家庭支援係 ☎55-1145



家庭支援事業

支援が必要と認められる子育て家庭等に対し、「子育て短期支援事業」、「養育支援訪問事業」、「子育て世帯訪問支援事業」、「親子関係形成支援事業」等による支援を提供します。(一部自己負担あり)

問●健康ふくし課 こども家庭支援係 ☎55-1145

母子健康手帳の交付

妊娠が分かたら母子健康手帳の交付を受けてください。

母子健康手帳と母と子の健康のしおり(妊産婦健康診査受診票・新生児聴覚検査受検票等)を交付します。母子健康手帳は妊娠・出産・産後のお母さんの健康と生まれてきたお子さんの成長、発達、思い出を記録するものです。



◎交 付…月～金曜日の8:30～17:15(祝祭日除く)

◎場 所…健康ふくし課

こども家庭支援係 ☎55-1145

*保健師が母子健康手帳の使い方について説明します。電話予約をされたからの来庁をお勧めします。

妊婦のための支援給付金

妊娠期から出産・子育て期における出産育児関連用品の購入や、子育て支援サービスの利用等に係る負担軽減を図るため、妊産婦さんに給付金を支給します。

○妊娠届出後…妊婦1人あたり5万円

○乳児家庭全戸訪問後…子ども1人あたり5万円

問●健康ふくし課 こども家庭支援係 ☎55-1145



妊娠から出産、子育てまでをフルサポート



母子手帳アプリ みさとっこすくすく手帳



子育てに必要な情報を一目でチェックできます。母子健康手帳と併せてお使い下さい。

利用無料

妊娠が分かたら

妊産婦健康診査について

妊婦健診15回と産後2週間健診および1ヵ月健診、新生児聴覚検査、1ヵ月健診を無料で受けることができます。受診票を医療機関に提出して受診してください。

なお、県外の医療機関で受診された場合は、町が定める範囲内で助成しますのでご相談ください。

問●健康ふくし課 こども家庭支援係 ☎55-1145



妊婦・乳児家庭全戸訪問事業

妊婦さん及びお子さんが生まれて生後2ヵ月頃のご家庭に子ども家庭支援員や保健師が訪問し、出産・育児の相談に応じ、安全・安心な出産・子育てをお手伝いします。

問●健康ふくし課 こども家庭支援係 ☎55-1145



赤ちゃんが産まれたら

まずは「出生届」を提出しましょう。

届出人は父または母です。届出先は子の出生地、父か母の本籍地、届出人の住所地などです。届出に必要なものは以下のものになります。

- ① 出生証明書 ② 母子健康手帳

問●町民税務課 住民戸籍係 ☎55-1166



出産育児一時金について

国民健康保険の被保険者が出産した時に、世帯主に対して最大50万円を支給します。原則として、国保から医療機関などに直接支払われます。制度の利用については病院でご確認ください。

その他の健康保険加入の方については、勤務先又は加入している健康保険にお問い合わせください。

例えば50万円支給対象の方は、
◎**出産費用が52万円だった場合**
→差額の2万円を病院に支払う
◎**出産費用が46万円だった場合**
→窓口申請すれば差額4万円が給付されます

問●健康ふくし課 保険年金係 ☎55-1145

産後ケア事業

出産後の育児不安等の軽減のため、県内の助産院等で「宿泊ケア」または「日帰りケア」のサービスが受けられます。利用には条件がありますのでご相談ください。

問●健康ふくし課 こども家庭支援係 ☎55-1145



こんにちは赤ちゃん用品購入助成事業について



乳児を養育している方を対象に、おむつ用品の購入を助成しています。

- ◎助成額 赤ちゃん1人につき10,000円
… 購入助成券1,000円×10枚
*町指定の取扱店で利用できます。

- ◎申請に必要なもの
申請者の本人確認書類(運転免許証など)
注)申請期限と助成券の有効期限は、赤ちゃんが満1歳に達する前日までです。

問●健康ふくし課 こども家庭支援係 ☎55-1145



児童手当について

高等学校卒業までの児童を養育している方を対象に手当を支給します。
出生から15日以内に申請手続きを行ってください。
その他制度の詳細については、町ホームページをご覧ください。



	3歳未満	3歳から高校卒業まで
第1子・第2子	月額15,000円	月額10,000円
第3子以降	月額30,000円	月額30,000円

問●健康ふくし課 こども家庭支援係 ☎55-1145

乳幼児、児童及び生徒医療費助成事業について

町に住所がある0歳から18歳年度末までの児童を養育している方に対して医療費を助成するもので、医療機関の窓口で受給者証を提示していただければ医療費を支払う必要はありません。(対象医療機関に限ります。)*国保加入者は登録不要です。



問●健康ふくし課 こども家庭支援係 ☎55-1145

ひとり親家庭の支援について

ひとり親家庭などの生活の安定と自立を援助するため以下のような制度がありますのでご相談ください。



児童扶養手当



ひとり親家庭医療費助成事業



母子・父子・寡婦福祉資金
(貸付制度)

問●健康ふくし課 こども家庭支援係 ☎55-1145

子育て

問●健康ふくし課 こども家庭支援係 ☎55-1145

乳幼児健康診査・健康相談 場所:会津美里町保健センター

乳幼児の健康診査(お医者さんの診察があります)と健康相談の一覧です。
対象のお子さんへは、約1ヵ月前に文書にてご案内します。

3・4か月児健康診査 受付 12:45~

4月23日(木) R7.12.6~R8.1.23生	10月22日(木) R8.6.4~R8.7.22生
6月4日(木) R8.1.24~R8.3.4生	12月3日(木) R8.7.23~R8.9.3生
7月23日(木) R8.3.5~R8.4.23生	1月14日(木) R8.9.4~R8.10.14生
9月3日(木) R8.4.24~R8.6.3生	3月4日(木) R8.10.15~R8.12.4生

6・7か月児健康相談 受付 14:00~

4月23日(木) R7.9.6~R7.10.23生	10月22日(木) R8.3.4~R8.4.22生
6月4日(木) R7.10.24~R7.12.4生	12月3日(木) R8.4.23~R8.6.3生
7月23日(木) R7.12.5~R8.1.23生	1月14日(木) R8.6.4~R8.7.14生
9月3日(木) R8.1.24~R8.3.3生	3月4日(木) R8.7.15~R8.9.4生

9・10か月児健康診査 受付 12:45~

4月28日(火) R7.6.11~R7.7.28生	11月24日(火) R7.12.30~R8.2.24生
6月9日(火) R7.7.29~R7.9.9生	1月19日(火) R8.2.25~R8.4.19生
8月6日(木) R7.9.10~R7.11.6生	3月9日(火) R8.4.20~R8.6.9生
9月29日(火) R7.11.7~R7.12.29生	

1歳6か月児健康診査 受付 12:45~

4月28日(火) R6.8.1~R6.10.28生	11月24日(火) R7.3.19~R7.5.8生
6月9日(火) R6.10.29~R6.11.24生	1月19日(火) R7.5.9~R7.7.10生
8月6日(木) R6.11.25~R7.2.6生	3月9日(火) R7.7.11~R7.9.9生
9月29日(火) R7.2.7~R7.3.18生	

2歳児健康相談 受付 12:45~

5月27日(水) R5.9.1~R5.12.5生	12月16日(水) R6.4.11~R6.6.15生
7月29日(水) R5.12.6~R6.1.31生	2月24日(水) R6.6.16~R6.8.24生
10月16日(金) R6.2.1~R6.4.10生	

3歳児健康診査 受付 12:45~

5月22日(金) R4.8.20~R4.10.22生	12月22日(火) R5.4.7~R5.6.22生
7月16日(木) R4.10.23~R5.1.16生	3月2日(火) R5.6.23~R5.9.2生
10月6日(火) R5.1.17~R5.4.6生	

5歳児発達健康相談…こども園年中のお子様を対象です。該当のお子様には約1ヵ月前にご案内します。日程はp8に記載しています。

同日実施

同日実施

5歳児発達健康相談日程

就学期を迎える前の5歳児(年中児)に対し、心身の発達に必要な健康相談を行います。対象のお子さんへ、順次ご案内をしますので、受診してください。

○場 所…会津美里町保健センター

月 日	対象こども園
1 5月12日(火)…本郷こども園(第1回)	
2 6月23日(火)…認定こども園ひかり(第1回)	
3 7月28日(火)…本郷こども園(第2回)	
4 9月1日(火)…認定こども園ひかり(第2回)	
5 10月20日(火)…新鶴こども園	
6 12月8日(火)…認定こども園きぼう 他広域入所等	



親子でふれあい ブックスタート



絵本を通して親子の心のふれあいを深めていただくために、6・7ヵ月児健康相談時に絵本セットをプレゼントします。

問●会津美里町図書館 ☎54-2911

未就園児集まれ～!
子育ての情報が満載

のびのび教室

遊びの場、仲間作りの場として、のびのび教室をご活用ください。お子さんの健康に関することや子育ての悩み相談なども行います。事前の申込は不要です。

○実施日

4月	16日(木)	30日(木)
5月	8日(金)	21日(木) *栄養士
6月	11日(木)	25日(木) *栄養士
7月	9日(木)	30日(木) *栄養士
8月	12日(水)	27日(木)
9月	10日(木)	24日(木) *栄養士
10月	13日(火)	29日(木) *栄養士
11月	12日(木)	26日(木) *栄養士
12月	7日(月)	17日(木) *栄養士
1月	7日(木)	28日(木) *栄養士
2月	9日(火)	18日(木) *栄養士
3月	5日(金)	25日(木) *栄養士

- 時 間…10:00～11:30
 - 場 所…子育て支援センター「すくすくハウス」
 - 内 容…自由遊び、身体計測、
離乳食・栄養相談、子育て相談
 - スタッフ…保育士、保健師、栄養士、
子ども家庭支援員
 - 参加費…無料
- 問●すくすくハウス ☎54-6648



よい歯の健康相談

1歳から4歳のお子さんを対象に、むし歯予防としてフッ化物歯面塗布を実施いたします。該当するお子さんには、約1ヵ月前にご案内いたします。日程等くわしくは「こども健康カレンダー」をご確認ください。

健康ふくし課 こども家庭支援係 ☎55-1145

予防接種

問合せ先 健康ふくし課 こども家庭支援係 ☎55-1145

*接種券は乳児家庭全戸訪問事業(p.05)時にお渡しします

種 類	対 象	標準的な接種期間	接種方法及び回数
B 型 肝 炎	生後1歳未満	生後2～9月に至るまで	初回:27日以上の間隔で2回 追加:1回目の接種から139日以上あけ1回
	生後2～7歳未満	標準的な接種開始時期:生後2～7月に至るまで	初回:27日以上の間隔で3回 追加:初回3回終了後、7月以上あけ1回
ヒブワクチン	生後7～12歳未満	初回:27～56日の間隔で3回 追加:初回接種終了後7～13月までの間隔を置いて1回	初回:27日以上の間隔で2回 追加:初回2回終了後、7月以上あけ1回
	生後1～5歳未満		1回
小児用肺炎球菌	生後2～7歳未満	標準的な接種開始時期:生後2～7月に至るまで	初回:27日以上の間隔で3回 追加:初回3回終了後、60日以上の間隔を置いて生後12月以後に1回
	生後7～12歳未満	初回:生後12か月までに27日以上の間隔を置いて3回 追加:初回接種終了後60日以上の間隔を置いて生後12～15月に至るまで1回	初回:27日以上の間隔で2回 追加:初回2回終了後、60日以上の間隔を置いて生後12月以後に1回 60日以上の間隔で2回
ロタリックス ロタテック	生後6～24週まで	標準的接種開始期間:生後2月～14週6日後まで	27日以上の間隔で2回経口
	生後6～32週まで	*いずれかを経口接種	27日以上の間隔で3回経口
5種混合 (R6.2.1以降の 出生児が対象)	生後2～90歳未満	初回:生後2～7月に至るまで20日から56日までの間隔を置いて3回 追加:初回接種終了後、6～18月までの間隔を置いて1回	初回:20日以上の間隔で3回 追加:初回接種終了後、6月以上の間隔を置いて1回
B C G	生後1歳未満	生後5～8歳未満	1回
水 痘	生後1～3歳未満	初回:生後12～15歳未満 追加:初回終了後、6～12月の間隔をおく	初回:1回 追加:初回終了後、3月以上の間隔を置いて1回
麻しん風しん	1期 生後1～2歳未満		1回
	2期 小学校就学前の1年間 (年長児)		1回
日本脳炎	1期 生後6～90歳未満	初回:生後3～4歳未満 6～28日の間隔で2回	初回:6日以上の間隔で2回
		追加:生後4～5歳未満 初回終了後概ね1年後に1回	追加:初回2回終了後、6月以上の間隔で1回

妊婦を対象としたRSウイルスワクチン定期予防接種

対象者

妊娠28週から36週6日までの方

接種方法

妊娠ごとに1回(筋肉内接種)



風しん抗体検査予防接種の助成

対象者

妊娠を希望・予定している女性とその配偶者、妊娠中の方の配偶者

助成額

- 抗体検査費用:6,700円を限度とします
- 予防接種費用:5,000円を限度とします

個別接種 指定医療機関

県内の個別接種を実施している医療機関で受けることができます。

[町内の医療機関] *予防接種を受ける際は各医療機関に電話で確認してください。

医療機関名	ロタ リックス	麻しん 風しん	日本 脳炎	BCG	5種 混合	ヒブ ワクチン	小児用 肺炎球菌	水痘	B型 肝炎	電話番号
こばやしファミリークリニック	●	●	●	●	●	●	●	●	●	☎55-0388
吉川医院	●	●	●	●	●	●	●	●	●	☎56-3358
もこめま内科消化器科医院	●	●	●	●	●	●	●	●	●	☎56-5622

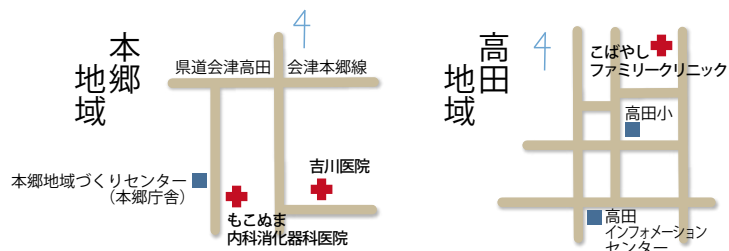

木のおもちゃセット

町では赤ちゃんの誕生お祝いとして
五感を育む「木のおもちゃ」を
プレゼントしています。
自然のぬくもりを愛する我が子へどうぞ。

子育て支援品支給事業

写真はイメージです

問●健康ふくし課 子ども家庭支援係 ☎55-1145



プレゼントの情報は
町ホームページにて
ご案内しています！

ファミたんカード

子育て応援パスポート事業

カードを提示することで協賛店舗ごとのサービスを受けることができます。使用の対象者は18歳年度末までのお子さん、妊娠中の方及びその家族です。



問●健康ふくし課 子ども家庭支援係 ☎55-1145

子育て支援から小・中学校までのイメージ

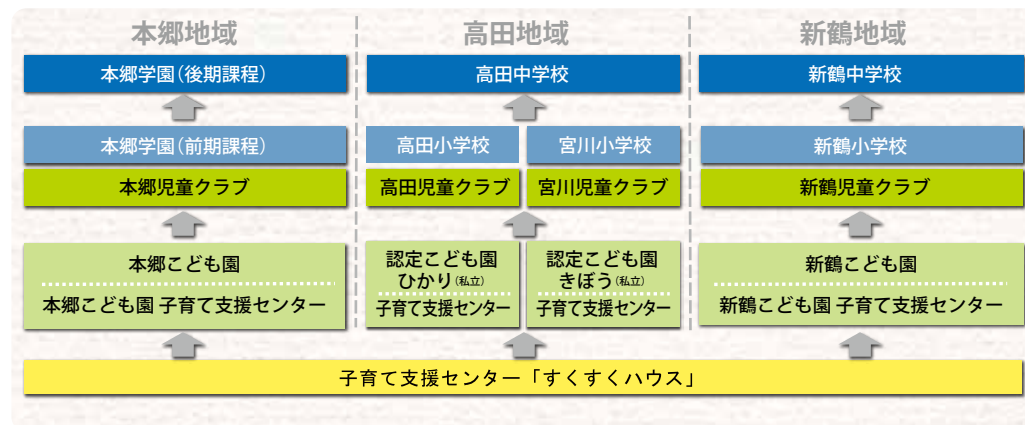

*町立の学校については町の規則により通学できる学校が決まっています。
区域外就学が必要な場合には要件がありますのでご相談ください。

問●子ども教育課 子ども教育係 ☎55-0344



	施設名	住所	電話
子育て支援センター	すくすくハウス	字東川原3281	54-6648
	認定こども園 ひかり	字新布才地2	54-2320
	認定こども園 きぼう	永井野字宮前1703-1	36-7612
認定こども園	本郷こども園[乳児部]	字北川原18-1	56-3429
	本郷こども園[幼児部]	字北川原18-1	56-4683
	新鶴こども園	米田字ノ後甲150-1	78-2007
小学校	高田小学校	字法幢寺南甲3505	54-2242
	宮川小学校	富川字上中川161-1	54-2222
	本郷学園(前期課程)	字本郷道上34	56-3241
児童クラブ	新鶴小学校	鶴野辺字北三百苅775	78-2005
	高田児童クラブ	字法幢寺東甲3663-3	54-5260
	宮川児童クラブ	富川字上中川161-1	54-5111
中学校	本郷児童クラブ	字川原町1933	56-2183
	新鶴児童クラブ	鶴野辺字北三百苅775	78-2875
	高田中学校	字布才地570	54-2352
	本郷学園(後期課程)	字川原町1933	56-3005
	新鶴中学校	鶴野辺字北三百苅830	78-2006

子育て支援センター・すくすくハウス

子育て支援センター「すくすくハウス」は、町の子育て支援業務の基幹となる施設で、NPO法人子育てネットワーク「ぼけっと」(代表:山内啓子)が運営しています。

常時遊びの場を提供し、用事がある場合には保護者に代わりお子さんをお預かりすることもできます。



ひろば開放

雨の日や雪の日でも安全に遊べるスペースを提供しています。申込不要、利用料金無料です。

開放日…月～土曜日

9:00～11:30 13:30～16:30



育児相談

専門の保育士や保健師が連携しながら子育てに関する悩みを一緒に考えます。電話での相談に加えて、施設での相談(要予約)や家庭訪問も行うことが可能ですので、お気軽にご相談ください。

一時保育

生後6ヵ月からのお子さんを預かるサービスを行っています。家族の病気や冠婚葬祭、出産など家庭で保育ができない時にお預かりします。

料 金…4時間 1,000円 8時間 2,000円
超過料金 300円/h

対 象…生後6ヵ月～就学前まで

利用時間…8:30～17:30

*昼食時間帯のお預かりはお弁当が必要になります



育児の手伝いをしたい方と
手伝いをしてほしい方を
地域でつなぐ
有料ボランティアサービス

みさとファミリー サポート・センター



子どもの送迎や一時的な預かりなどで、困ったことはありませんか？

みさとファミリー・サポート・センターでは登録した有償ボランティア会員が子育てをサポートします。

利用可能なケースと料金

○ 保育施設・児童クラブへの送迎
1回 400円+交通費

○ 一時サポート 600円/h

【利用時間】

月～金曜日 7:00～18:00

*詳細についてはお問い合わせください。



「待つ支援」から
「届ける支援」へ

ホームスタート・みさと

妊娠・出産・子育て中のママをサポートします。「もうすぐ出産。どんなものを準備したらいいのかな…」「乳幼児健康診査・病院受診に行くのが大変。誰かに一緒に行ってほしいな…」「話相手がほしい…」そんな子育て中のあなたのお宅にホームビジター(先輩ママ)が訪問してお手伝いをします。

お気軽にご連絡ください。

○対 象…妊娠中・子育て中のお母さん(0～6歳)

○料 金…無料

○その他…週1～2回、2時間程度訪問します。

夕方や土日の利用も可能です。

家事代行やお子さんのお預かりはしません。



問●ホームスタート専用番号 ☎080-8219-3314

問●こども教育課 こども教育係 ☎55-0344

年齢	理由	区分	(利用可能な保育時間)
満3歳以上	教育を希望する場合	1号認定	教育標準時間(8:30-14:30)
		2号認定	保育標準時間(7:00-18:00)
満3歳未満	保育を必要とする場合	1号認定	保育短時間(8:00-16:00)
		3号認定	保育標準時間(7:00-18:00)
			保育短時間(8:00-16:00)



*各認定こども園の保育料は、それぞれの階層に区分され異なりますので、町のホームページなどでご確認ください。

**翌年度申込は
毎年9月頃!**

認定こども園へ4月当初から入園を希望される方は、例年9/1号の広報に詳細が掲載されますので、それに基づき申請してください。2月中旬頃に承諾に関する可否について通知します。

*年度途中の入園については、各認定こども園、こども教育課にお問い合わせください。

**年度途中の
入園について**

年度途中の入園については、こども教育課または入園を希望する認定こども園へお問い合わせください。また次年度の年度途中に入園を希望される場合は、4月からの入園申請と同じ期間に「途中入園希望届」を提出してください。

*保育士の確保のために必要なものです。必ずしも入園を確約するものではありません。



保育料の減額について

【国の保育料減額】

幼児教育・保育の無償化と併せて多子世帯やひとり親世帯、障がい児(者)世帯等で年収約360万円未満相当の世帯について保育料の軽減内容が拡充されました。

【町の保育料軽減】

**あいづみさと多子世帯
保育料軽減事業**

町独自の保育料軽減措置で、所得に関係なく、中学3年生または義務教育学校9年生までのきょうだいが2人以上いる世帯で、第1子は全額負担、第2子は半額負担、第3子以降は無料とするものです。

第1子	全額
第2子	半額
第3子以降	無料

また、ひとり親世帯や障がい児(者)世帯等で保育料の階層が2・3階層と認定された場合には保育料が軽減されますので入園申込書の該当箇所にチェックを入れてください。

問●こども教育課 こども教育係 ☎55-0344

児童クラブ

問●健康ふくし課 こども家庭支援係 ☎55-1145

仕事で保護者が昼間いない家庭や、親族の介護などで保護者がお子さんを見ることが難しい家庭の小学1年生から6年生をお預かりします。



利用時間

平日 下校時間から午後6時まで
(延長利用の場合は午後7時まで可能)
学校の休業日(土曜・春・夏・冬休み、代休日など)
午前7時から午後6時まで
(延長利用の場合は午後7時まで可能)



利用料…無料 ※おやつ代として月2,000円程度かかります。

延長料金…1日当たり200円で月額上限2,500円

実施施設名	所在地	定員	問い合わせ先
高田児童クラブ	字法幢寺東甲3663-3(高田小学校敷地内)	115人	☎54-5260
宮川児童クラブ	富川字上中川161-1(宮川小学校敷地内)	80人	☎54-5111
本郷児童クラブ	字川原町1933(本郷学園校舎内)	80人	☎56-2183
新鶴児童クラブ	鶴野辺字北三百苅775(新鶴小学校内)	65人	☎78-2875

※通学している学校施設内に開設しています

放課後子ども教室事業

問●生涯学習課 ☎54-2368

放課後の児童に対して安心・安全な居場所を提供し様々な体験活動などを行う教室です。生涯学習課および各地域づくりセンターで受け付けていますのでお問い合わせください。



教室名	対象者	問い合わせ先
風の子スクール	高田小学校児童	宮川地域づくりセンター ☎54-2340
わくわく宮川	宮川小学校児童	本郷地域づくりセンター ☎56-3223
Go郷寺子屋	本郷学園(前期課程)児童	新鶴地域づくりセンター分館 ☎78-3044
ニッキーあいらんど	新鶴小学校児童	



…認定こども園ひかり・きぼう…

「生きる力の基礎」を身につけるために必要な環境を整え、一人ひとりの保育を行っています。幼保連携型の認定こども園で「ひかり」は平成23年、「きぼう」は平成30年に開園しました。

子育て支援 「つくしぼくらぶ」

月1回程度、未就園児と保護者を対象に遊びの場と集団生活の場を提供しています。

○時間…10:00~11:30

ぜひお気軽にご参加ください。
2026年度の予定は各園へお問い合わせください。

一時保育、預かり保育、延長保育

生後6ヵ月児～5歳児までを対象に一時的に預かるサービスを行っています。

また、1号認定児を対象とした早朝保育や通常保育時間後、土曜日・長期休暇日などに有料で預かりするサービスも行っています。

「子ども誰でも通園制度」が始まります 子ども誰でも 通園制度

生後6ヵ月～3歳未満のお子さんが対象
こども園を1時間単位で利用できます！

こんな時に利用できます♪

- 少しリフレッシュしたい
- 同世代のお友だちと遊ばせたい
- 用事や通院のあいだけ預けたい など

利用理由は自由です！



詳細は
ホームページを
ご確認ください。

利用可能時間 月10時間まで
(1時間単位で利用可能)

対象 会津美里町にお住まいの
6ヵ月～満3歳未満の未就園児

利用料金 1人1時間300円



『きぼう、子育て支援ルーム』ご利用できます。

＼こども園で遊んでみたいな／

＼子育ての悩み、誰かと話したい！／

＼ちょっとのぞいてみようかな？／

なんて、興味を持った方は、ぜひ遊びにいらしてください。
お待ちしております！

｜場所｜こども園きぼう 子育て支援ルーム

｜時間｜月曜日から金曜日 10:00~15:00

*好きな時間にお越しください

*おいしい給食・離乳食・幼児食も一緒に
食べることができます。

(事前連絡・有料)

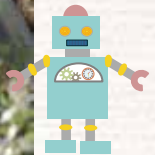
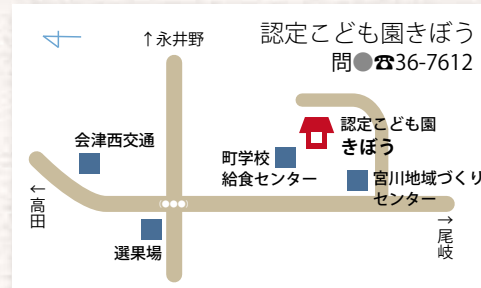
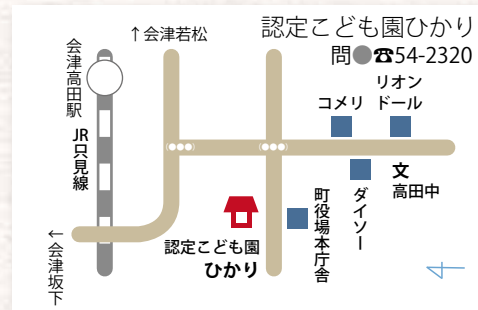

…本郷こども園…

「笑顔いっぱい 心も体もたくましく 生き生き遊ぶ子ども」を教育保育目標に掲げ、「郷土教育」と「感性教育」を特色とした保育を展開し、あそびを通してより良い育ちを育みます。

子育て支援「みんなの広場」

未就園児と保護者が対象です。

○原則毎月第1・3木曜日 ○時間…9:30～11:00

2026年度の予定は次のとおりです。

月日	内容	月日	内容
4月16日(木)	はじまりの会・身体測定	10月1日(木)	戸外あそび
5月14日(木)	「おはなしぼけっと」*第2木曜日	10月22日(木)	母親講座*第4木曜日
5月21日(木)	戸外あそび	11月5日(木)	「おはなしぼけっと」
6月4日(木)	戸外あそび	12月17日(木)	クリスマス製作・身体測定
6月18日(木)	砂あそび・身体測定	1月21日(木)	室内あそび・わらべうたあそび
7月2日(木)	「おはなしぼけっと」	2月4日(木)	室内あそび
8月20日(木)	水あそび	2月18日(木)	ひなまつり製作
9月10日(木)	栄養相談会*第2木曜日	3月4日(木)	1・2歳児との交流・おわりの会
9月17日(木)	「おはなしぼけっと」		



本郷こども園 問 ☎56-3429

…新鶴こども園…

「健康でたくましい子ども、友達と仲良く遊べる子ども、考えて行動できる子ども、心豊かで思いやりのある子ども」を教育・保育目標に掲げ、一人ひとりの発達状況を踏まえながら生きる力を育成します。

子育て支援「らっこクラブ」

未就園児と保護者が対象です。

○原則第1・3水曜日 ○時間…9:30～11:00

2026年度の予定は次のとおりです。詳細についてはお問い合わせください。

月日	内容	月日	内容
4月22日(水)	はじまりの会・ふれあい遊び・身体測定	11月4日(水)	母親講座
5月27日(水)	外遊び・身体測定	11月11日(水)	身体測定・一緒に遊ぼう (乳児部との交流)
6月2日(水)	クッキング	12月2日(水)	クリスマス製作
6月17日(水)	たなばた製作遊び・身体測定	12月16日(水)	木の実シアター・身体測定
7月8日(水)	水遊び・身体測定	1月27日(水)	わらべうた遊び 作って遊ぼう・身体測定
9月2日(水)	うんどう遊び・身体測定	2月10日(水)	絵本に触れてみよう
9月16日(水)	ふれあい遊び	2月24日(水)	おわりの会・身体測定
10月7日(水)	外遊び・身体測定		
10月21日(水)	作って遊ぼう		

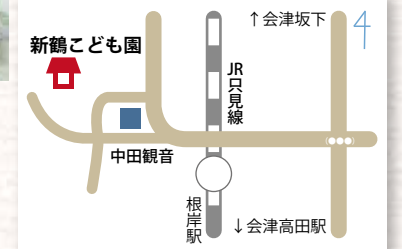

新鶴こども園 問 ☎78-2007

問●こども教育課 こども教育係 ☎55-0344



町内のこども園 その他のサービス

■ 延長保育

保育時間(保育標準時間/7:00~18:00、保育短時間/8:00~16:00)を超過して保育が必要な場合は延長保育を実施しています。利用に当たっては必ず事前申請が必要ですのでご注意ください。利用料金は次月分の保育料に上乗せします。

延長保育利用時間

保育標準時間 18:00~19:00

保育短時間 7:00~8:00 16:00~19:00

延長保育利用料金

保育標準時間…200円/日(上限2,500円/月)

保育短時間…100円/時間(限度額なし)



■ 土曜保育

町内のこども園では、土曜日についても実施しています。

■ 受入れについて

町内のこども園では、生後6ヶ月児から受け入れることができます。

■ 支援が必要な場合

個別に支援が必要と思われる児童については、教育委員会において入園が可能と判断された場合は、すべてのこども園にてお預かりできます。(認定こども園ひかり及びきぼう入園希望の場合も同委員会ですべてで行います。)



自主サークル 子育て応援 サークル 一覧

会津美里町図書館ではたくさんの本をご用意して来館をお待ちしています!

町内で自主的に活動している
子育てを応援しているサークルの紹介です



会津美里町図書館
イベント案内は
こちらから➡



■ おはなしぽけっと

本の読み聞かせや、昔語りをする喜びと聞いてもらう喜びを楽しむグループです。昔語りと絵本の読み聞かせに分かれ活動しています。

対象者 本郷地域の本の読み聞かせや昔語りに興味のある方

参加料金 無料

活動日 随時 *毎月第2金曜日は例会があります

活動範囲 本郷地域の小学校、こども園等

活動内容 小学校での読み語り、図書まつり参加など

問●本郷こども園 ☎56-3429



■ 読み聞かせの会「マザーグース」

子どもたちが本に親しむきっかけを創り、本の楽しさを知らせながら読み聞かせを通して夢を届けます。

対象者 本が好きで読み聞かせに興味のある方

活動場所 会津美里町図書館

参加料金 年間1,000円

活動日 月2回

活動内容 図書館や宮川児童クラブなどでの読み聞かせ

問●会津美里町図書館 ☎54-2911



■ 読み語り たんぽぽの会

絵本の読み聞かせや人形劇、紙芝居、わらべ歌、指遊びなどをして子どもたちと一緒に楽しんでいます。これらの活動に興味のある方はぜひ参加してください。

対象者 読み聞かせに興味のある方

参加料金 年会費3,000円

活動日 毎月第3土曜日

例会は新鶴地域づくりセンターで開催

活動内容 新鶴こども園や新鶴小学校で読み聞かせ

新鶴地域づくりセンターでのお話し会

新鶴産業文化祭参加 等

問●新鶴地域づくりセンター ☎78-3044



児童・生徒その他

子育て支援金支給事業 問●健康ふくし課 こども家庭支援係 ☎55-1145

子育て世帯への家計支援として、小中学校等入学時及び中学校等卒業時に支援金を支給します。

- 小学校等入学時 30,000円
- 中学校等入学時 30,000円
- 中学校等卒業時 50,000円



公民館・地域づくりセンター事業

問●まちづくり政策課 ☎55-1171

会津美里町公民館 ☎54-2368 事業名 子ども伝統文化教室 【お琴・茶道・高田甚句/太鼓】 町内小中義務教育学校 児童・生徒 いきいき体験事業 町内小学校、本郷学園前期課程 児童(4年生～6年生) 青少年「じげんクラブ」 町内小学校、本郷学園前期課程 児童(1年生～6年生)	本郷地域づくりセンター ☎56-2111 事業名 本郷地域 町民文化祭 本郷地域町民 スポーツイベント	新鶴地域づくりセンター分館 ☎78-3044 事業名 青少年教育 「ヤンボラにいつる」 新鶴小学校児童～高校生 新鶴産業文化祭 新鶴町民 スポーツイベント	高田地域づくりセンター ☎55-1171 宮川地域づくりセンター ☎54-2340 事業名 高田文化祭 芸能フェスティバル 高田地域町民 スポーツイベント
--	--	--	---

会津美里クラブ衆【活動期間4月開始、翌3月まで】

会津美里クラブ衆で検索!

クラブ衆は、地域の誰でも参加できる総合型地域スポーツクラブを運営しているNPO法人で、子どもから高齢者まで幅広くメニューがあります。キッズ活動としては、今年度下記の活動を行っています。申込等詳細はお問い合わせください。



活動名	内容	場所	曜日	時間	活動費
①SKTランボリン教室	トランポリンとマット運動を並行して行います。専門の講師が楽しく指導します。【対象：園児～大人まで】	高田体育館	主に土日祝	14:00～15:30	別会計有り
②空手教室	礼に始まり礼に終わる、技の習得を通して心身の錬磨を図ります。	高田体育館	毎週土曜日	18:30～20:00	別会計有り
③ソフトテニス	初心者歓迎！小学生から指導します。	高田体育館他	月2回木曜日	19:00～21:00	7,000円/年
④キッズバドミントン教室	初心者から優しく指導します。【対象：小学1～6年生】	高田体育館他	月3回金曜日	19:00～20:30	3,000円/年

問●NPO法人会津美里クラブ衆 | ☎54-6007 *活動費の他に年会費(高校生以下の活動会員の場合年3,000円)が必要となります。



図書館

- 会津美里町図書館** ☎54-2911 複合文化施設じげんプラザ内
 開館時間：平日9:30～19:00(12/1～2/28 9:30～18:00)
 土日祝日9:30～18:00
 休館日：毎週火曜日(祝日の場合は次の平日)、
 毎月第3木曜日(館内整理日)、
 年末年始(12/29～1/3)、図書特別整理期間(年10日間)
- [分室]本郷図書室** ☎56-2111 本郷地域づくりセンター(本郷庁舎)内
 開館時間：8:30～17:00
 休館日：年末年始(12/29～1/3)
- [分室]新鶴図書室** ☎78-3044 新鶴地域づくりセンター分館(旧新鶴生涯学習センター)内
 開館時間：8:30～17:00
 休館日：年末年始(12/29～1/3)



絵本、児童書がたくさんありますので、ご利用ください。



会津美里町郷土資料館「さとりあ」 新鶴地域づくりセンター(新鶴庁舎)1階

問●さとりあ ☎79-1900



町の歴史や文化について学び、知り、体験できます。「勾玉づくり」等の体験事業も開催予定。

開館時間…9:00～16:30
 休館日…毎週火曜日
 (祝日・振替休日の場合はその翌日)
 12/28～1/4
 入館料…(町民)大人110円・小中高生 無料



特別児童扶養手当

精神や身体に政令で定める程度の障がいのある20歳未満の児童を監護している保護者等に対して支給されます。手当が受けられない場合や所得制限の限度額もありますのでお問い合わせください。

障がい児福祉手当

20歳未満の精神や身体に重度の障がいがあり、常時特別な介護が必要な方に対して月額16,560円前後の手当が支給されます。身体障害者手帳等を必ずしも有する必要はありません。

障がい児対象事業

意思疎通 支援事業

聴覚障がい等により、意思疎通に困難を抱える方に手話通訳者等の派遣を行い、円滑な意思疎通をお手伝いします。

地域活動 支援センター事業

通所にて創作活動や生産活動の機会を提供し、社会との交流のお手伝いをします。

訪問入浴 サービス事業

家庭内での入浴が困難な重度の障がいがある方には、移動入浴車による訪問入浴を行っています。

移動支援事業

移動が難しい障がい児に対してヘルパーを派遣し、社会参加等に必要な外出時の支援を行います。

日中一時 支援事業

障がい児の日中における活動の場を確保し、ご家族への就労支援、一時的な負担の軽減を目的とします。

児童発達支援・放課後等デイサービス提供事業所

事業所名	所在地	定員	連絡先
障がい児通所支援事業所みらい	会津美里町字高田甲2922-1	10名	85-8039
会津通園訓練センターたんぼぼ園	会津若松市一箕町大字鶴賀字下柳原88-4	10名	22-9305
障がい福祉サービス事業所コパン・クラージュ	会津若松市一箕町大字鶴賀字村東9-1	20名	37-0511
児童発達支援センターゆめみっこ	会津若松市町北町大字上荒久田字鈴木7	10名	33-8818
ほっとハウスぼうむ	会津若松市材木町2-6-3	10名	23-8144
総合発達支援プラザふらっぶ	会津若松市山鹿町4-10	30名	29-0022

*上記のほかにも事業所があり、それぞれに特色あるサービスを行っています。利用の相談・申請については担当課へお問い合わせください。

身体や知的、精神などに障がいがあることにより、医療給付や補装具の交付、施設の入所などの福祉サービスを受ける必要がある場合には、身体障害者手帳や療育手帳、精神障害者保健福祉手帳の交付が必要な場合がありますので担当課へご相談ください。 問●健康ふくし課 社会福祉係 ☎55-1145



ネットワークに関するアイデアを協力下さい。

*このガイドの情報は令和8年3月時点のもので、年度内に変更になる場合があります。詳細については担当課等にお問い合わせください。



会津美里町役場 健康ふくし課 とも家庭支援係
会津美里町字新布才地1番地 ☎0242-55-1145