

広報

笑顔あふれる町の情報誌

あいづみさと

Public relations Aizumisato



No.247

鳥獣被害を防ごう

みんなで守る！私たちの地域と暮らし



2・・・鳥獣害対策 特集

6・・・TOPICS ートピックスー

19・・・みさと通信

22・・・もっとみっと

23・・・協力隊だより

25・・・お知らせコーナー

26・・・町民文芸

みんなのシャッターチャンス



見やすく読みまちがいにくい
ユニバーサルデザインフォントを
採用しています。

鳥獣被害を防ごう

みんなで守る！私たちの地域と暮らし



問／農林振興課 林政係 ☎ 55・1191

ツキノワグマ、イノシシの捕獲件数の推移

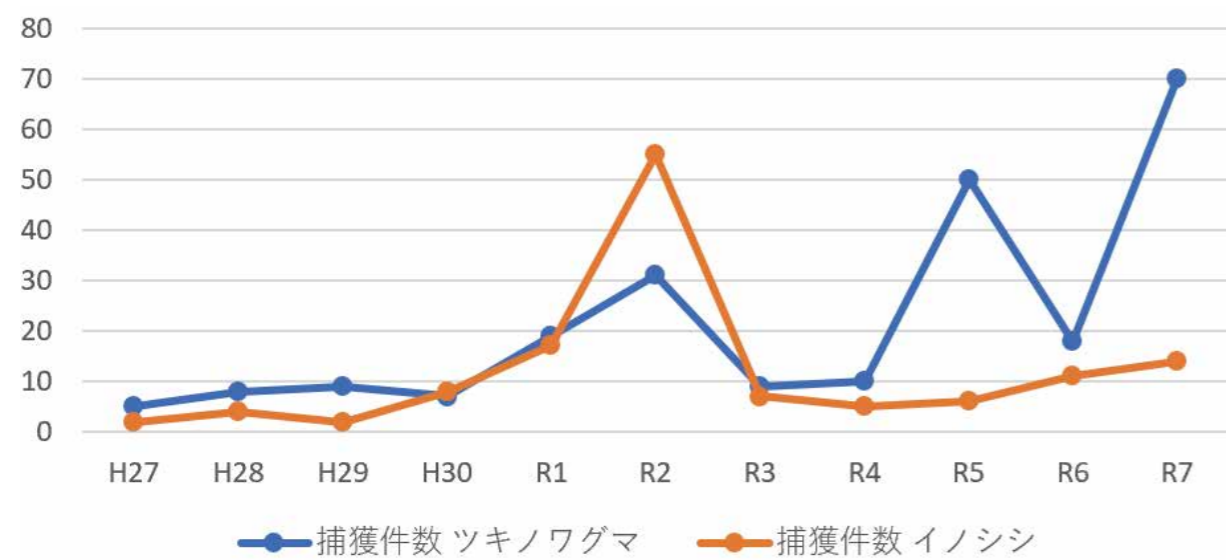

町有害捕獲における過去 11 年間のデータを見ると、ツキノワグマに関しては、昨年度が最も多く捕獲され、平成 27 年度と比較すると 14 倍に増えています。また、イノシシに関しては、令和 2 年度が最も多く捕獲され、昨年度と比較すると減少はしておりますが、依然として被害は多い状況です。

昨今鳥獣の行動も複雑化し、捕獲が難しくなっている側面もありますが、まずは、被害が起きる前に対策を実施し、鳥獣被害を未然に防ぎましょう！

鳥獣対策は、**町民の皆様が主役**です。

地域住民の皆様と町が協働して効果的な鳥獣被害対策に取り組むための次のことを実践しましょう！

地域の皆様に鳥獣被害対策として実践して欲しいこと

01 環境整備

野生動物にとって魅力のない環境づくりをすること。放任果樹の伐採、農地周辺の草刈りなどでエサ場や隠れ場をできるだけ減らし、野生動物に「ここには何も食べるものがなく、居心地が悪い」と思わせることが必要です。野生動物も学習をするため、「この場所は価値がない」と思ってもらうことが重要です。



電気柵補助金の詳細はこちら→



02 被害防除

農地回りを電気柵等の防護柵で囲い、野生動物の侵入を防ぐことが必要です。電気柵は野生動物に痛みを与えるため、「ここは危険だ、危険な線には今後触れられない」と認識させ、農作物等の味を覚えさせないことが必要です。町補助金もありますので、活用も検討しながら一緒に進めていきましょう。

加害個体捕獲

町が鳥獣被害対策として実践していること



環境整備や被害防除を実践してもなお、野生動物が出没する場合は、そのエリアに執着や定着している可能性が非常に高いです。そのような状況では、そのエリアに執着・定着して被害を起こしている加害個体の捕獲を含め検討する必要があります。その際は、町の鳥獣被害対策実施隊（総員 27 名）と捕獲などの検討を行い、協働で対応します。

町からのお願い

捕獲は自治区長と相談しながら、箱罠などによって行います。その際に、罠を設置する場所の確保への調整や協力をお願いします。鳥獣被害の低減には地域の皆様と町の協働が重要となります。何卒よろしくお願いいたします。



「集落ぐるみ」で挑む鳥獣対策

野生鳥獣による農作物被害は、個人の努力だけでは防ぎきれないのが現状です。そこで重要になるのが、地域住民が協力して取り組む「集落ぐるみの対策」。県の補助事業を活用し、鳥獣対策専門家のアドバイスを受けて「集落全体」で対策に取り組みを行った事例をご紹介します。

なぜ「集落ぐるみ」が必要？

野生動物は「エサがある」「隠れやすい」場所を覚えると執着します。個人の田畑を囲うだけでなく、地域全体で「エサをなくす」「隠れ場所をなくす」「柵で囲う」をセットで行うことが、より良い効果的な対策です。

集落ぐるみ対策を実施した地区の事例

県の補助事業を活用した対策では、鳥獣対策専門家が地区に派遣されます。専門家の現地診断とアドバイスにより、鳥獣被害対策を実施します。

専門家のアドバイスを取り入れる

専門家の指導のもと、被害状況を地図で「見える化」し、実際に現地を歩いて「より効果がある対策」や「維持管理ができる範囲」などを地域住民とともに検討します。



アドバイスに基づいた対策の実践

◎ 侵入防止柵（電気柵、ワイヤーメッシュ柵）の設置

動物の侵入を防止するための柵を地域住民一体となり、設置しました。



◎ 放任果樹伐採

動物を人里へ引き寄せさせる原因の一つとなる柿などの果樹を、伐採しました。



集落ぐるみの鳥獣被害対策の補助事業

「ツキノワグマ被害防止地域づくり事業」のご案内

鳥獣被害対策の専門家を自治体へ派遣し、専門家の助言により、自治体で取り組む総合的な対策（放任果樹伐採、電気柵による防除など）を支援します。

- 対象者：自治体
- 補助率：定額（1地区の上限額 250万円）

◎ 事前の相談が必要です

本事業は「県の事業」となっております。県に事業実施の要望を行い、県の採択を受けた後に事業実施となるため、開始までには時間を要します。実施を検討されている自治体は、まずは役場農林振興課へ早めにご相談ください。

◎ 地域の合意形成

自治体全体で取り組む事業となりますので、事前に地区住民の皆さまの合意が必要となり、自治体長から申請していただくようになります。

クマによる人身被害が増えています!!

クマから身を守るために ~知って防ごう、クマとのトラブル~

クマは とても危険な 野生動物です!

クマは本来おとなしい動物ですが…
 ▶ 臭いや食べ物に敏感で、執着します
 ▶ 驚かせると攻撃してくることがあります
 ▶ 出会ってしまうと、命にかかわる危険があります
 「出会うこと」が、いちばんの対策です

1. 出会うために ~日ごろの対策~

- 山に入るときは音を出して自分の存在を知らせましょう
- 食べ物やゴミは放置せず、しっかり管理!
- 収穫しない果実や生ごみは放置しない!
- 集落や農地を守る防護対策を!

クマを寄せつけない環境をつくる!

電気柵の設置や、追い払いで侵入を防ぐ!

2. 出会ってしまったら ~あわてず、落ち着いて行動~

- クマに出会ってしまったら…
- 慌てず、騒がず、ゆっくり後ずさりする
- 背中を見せて走らない! 静かにその場を離れる
- 絶対に近づかない! 子グマを見つけても、絶対に近づかない!

クマがこちらに気づいたり、威嚇・突進してきた場合は、すぐに安全な場所へ避難し、市町村や警察へ連絡してください。

3. もしも襲われたら ~身を守る行動を~

- 攻撃されたときは、首や顔を守る!
- 抵抗せず、動かず、やり過ごす!
- クマが立ち去ったら、静かにその場を離れる

リュックや上着で頭部を守り、うつ伏せになる

クマが立ち去るのを待つことが大切

すぐに安全な場所へ移動し、助けを求める

ポイントまとめ

- クマを引き寄せない環境づくりが大切!
- 山では音を出して、自分の存在を知らせよう!
- 出会ってしまったら、落ち着いて行動しよう!
- 万が一のときは、身を守る行動を!

クマの目撃情報は、すぐに通報を!

地域全体で情報を共有し、被害を防ぎましょう。

目撃情報・被害の連絡先

○農林振興課 林政係 ☎ 0242-55-1191

○最寄りの警察署もしくは 110番へ

みんなで協力してクマから地域を守りましょう!

会津と中通り地域に

ツキノワグマ出没特別注意報

が発令されています!

期間は

令和8年4月27日から

令和8年6月30日まで

です。

◎発令期間中は特に注意してください!

◎期間外でも十分に注意してください!

町のHPでも情報を発信していますので、ぜひご覧ください。

有害鳥獣に関する町HPはこちら▶



「獣マップ（クマ等の目撃情報）」や「狩猟免許のご案内」などをご覧ください。



イベント

会津本郷せと市を開催します

問/会津本郷焼事業協同組合 ☎ 56・3007

東北最古の陶磁器「会津本郷焼」の伝統行事である「せと市」が、7年ぶりに瀬戸町通りにて開催されます。例年8月の開催でしたが、今年はふくしま DC 特別企画として6月14日(日)に開催します。

■日時 6月14日(日) 4時～12時

■場所 本郷地域 瀬戸町通り(新開橋交差点から旧清郷美術館前まで)

■参加費 無料

※当日2時～14時まで交通規制が実施されます。

詳しくは会津本郷焼事業協同組合 HP

をご参照ください。



組合 HP ▲

町民グラウンドゴルフ大会
(町長杯)

問/町グラウンドゴルフ協会(田部) ☎ 090・2363・1819

■日時 6月18日(木) 8時30分受付

■場所 二本柳運動場(野球側)

■参加費 500円

■申込方法 町グラウンドゴルフ協会までお電話でお申し込みください。

※競技に必要な用具は希望者に貸与します。

行政相談・人権相談を開催します

問/総務課 ☎ 55・1122、町民税務課 ☎ 55・1166

■日時 6月10日(水) 13時30分～15時30分

■場所 じげんプラザ1階 B音楽室

第43回 あやめ祭り

問/(一社)会津美里町観光協会 ☎ 56・4882

あやめ苑には200種のアヤメや花菖蒲が咲き誇り、地元をはじめ県内外から大勢の観光客が訪れます。期間中、各週末の土、日にはステージイベントが開催されます。

地元特産品などの出店や、ステージ上では音楽ライブやダンス、郷土芸能など様々な催しを予定しております。

開花、ステージイベントなどの情報は観光協会ポータルサイト「ミサトノ」をご確認ください。

■日時 6月13日(土)から6月30日(火)

■場所 町あやめ苑(伊佐須美神社外苑)



観光協会 HP ▲

ふれあい町長室

問/総務課 総務係 ☎ 55・1122

■日時

6月18日(木)、6月20日(土) 9時～11時までの30分程度(1日につき申し込み順2組まで)

■場所 本庁舎、本郷・新鶴地域づくりセンターのいずれか

■対象者 町内在住、在勤または在学している方、町内で活動している団体の方

■内容 町政に関すること、町の事務事業に関することなど

■申込方法 窓口または町ホームページより申込書を提出してください。

■申込期限 実施日の10日前まで



町 HP ▲

高田・宮川合同成人講座「生き生き倶楽部Ⅱ」第二弾のお知らせ

問/宮川地域づくりセンター ☎ 54・2340

■怪物(モンスター)にならない!

～父母・祖父母に贈る仕の掟～

▶日時 7月15日(水) 13時30分～15時

▶場所 複合文化施設 じげんホール

▶対象者 高田・宮川地域住民

▶定員 特になし

▶講師 成田 正良氏(会津若松市地域教育コーディネーター)

▶参加費 無料

▶申込方法 当日受付(事前申し込み不要)

昔の遊びを体験しよう!
～竹水鉄砲を作って遊ぼう～

問/町郷土資料館さとりあ ☎ 79・1900

竹を使ったシンプルで楽しい水鉄砲作りを体験できます。夏にぴったりの、昔ながらの遊びを楽しんでみませんか?

■日時 7月26日(日) 10時～11時30分

■場所

町郷土資料館さとりあ 2階大会議室、屋外

■対象者 どなたでも(小学校3年生以下の方は保護者の付添が必要)

■定員 10名(付添者を除く)

■参加費 400円/人(付添者を除く)

■申込方法 郷土資料館受付窓口、町ホームページまたはお電話でお申し込みください。

■申込先 町郷土資料館さとりあ

■申込期限 6月20日(土)から受付開始、定員になり次第締め切ります。

※ご不明な点は郷土資料館までお問合せください。



町 HP ▲

お金のサポート

経営所得安定対策等交付金の申請受付について

問/町農業再生協議会(農林振興課) ☎ 55・1191

町農業再生協議会では、営農計画書(水田の作付計画)を提出された方のうち、水田や畑に交付対象作物(販売・出荷予定に限る)を作付けている方に経営所得安定対策等交付金の申請書を送りしています。作付内容や出荷予定が変更になった方や、まだ営農計画書を提出されていない方で交付対象作物がある場合は、申請書類をお渡ししますので当協議会(農林振興課)にお申し出ください。

■提出期限 6月16日(火)まで

※詳細は営農計画書送付時の「経営所得安定対策等交付金の概要」をご覧ください。町ホームページをご覧ください。



町 HP ▲

地域活動スタートアップ応援
事業補助金

問/まちづくり政策課 地域づくり推進係 ☎ 55・1171

町では、住民主体による地域活動の推進を図るため、積極的、自発的に地域活動に取り組む団体などに対し補助金を交付します。

■補助金額 1団体あたり最大10万円(申請額どおり交付されない場合があります)

補助対象者、対象事業および対象経費など補助金の詳細については町ホームページをご覧ください。なお、予算の範囲内で先着順とさせていただきますのでご了承ください。



町 HP ▲



下水道・浄化槽に関する助成金のお知らせ

問/建設水道課 上下水道係 ☎55・1181

■公共下水道等接続促進助成金

建物の新築・建替を除いた、新たに公共下水道・農業集落排水に接続する費用について助成します。

※法人および団体は除く。

▶助成金の額

交付対象事業	助成金の額
合併処理浄化槽から切替	対象費用の3分の1の額 【最高13万円】
単独処理浄化槽から切替	対象費用の3分の1の額 【最高20万円】
汲み取り式便所から切替	対象費用の3分の1の額 【最高27万円】

■水洗化改造工事費助成金

一般住宅・併用住宅において、共用開始日から3年以内に公共下水道に接続する場合に助成します。①とも併用も可能です。

※個人経営の集合住宅についても5世帯分まで助成します。

▶助成金の額（3年目まで）

期間	助成金の額
共用開始1年以内	工事費50万円が限度でその12%の額 【最高6万円】
共用開始2年以内	工事費50万円が限度でその10%の額 【最高5万円】
共用開始3年以内	工事費50万円が限度でその6%の額 【最高3万円】

■合併処理浄化槽設置整備事業費助成金

合併処理浄化槽を新たに設置する費用に補助金を交付します。一般住宅および店舗などを併設した一般住宅で住宅部分の延床面積が2分の1以上のものが対象です。

▶補助金の額

規格	助成金の額
5人槽	【最高41万4千円】
6人槽以上7人槽以下	【最高47万4千円】
8人槽以上50人槽以下	【最高66万円】

※撤去費として汲み取り便槽は6万、単独処理浄化槽は7万5千円の上乗せ補助もあります。
※設置費用が補助金の額以下の場合は、設置費用相当分の補助となります。

■注意事項

▶下水道・合併処理浄化槽の工事は、許可もしくは必要な資格を持った業者しかできないため、申請の際は必ず施工業者にご相談くださるようお願いいたします。

▶申請後、町の決定を受けてから着工となります。決定前の着工は対象になりません。

▶申請年度内で工事を完了させてください。（年度を跨ぐ申請はできません。）

▶上記の他にも交付要件があります。詳細については建設水道課上下水道係へご相談ください。

上下水道基本料金負担軽減事業のお知らせ

問/建設水道課 上下水道総務係 ☎55・1181

物価高騰が続いており、各ご家庭や事業者の皆さまに経済的な影響をもたらしている状況を踏まえ、町民の生活や経済活動を支援するため、水道使用料、公共下水道使用料などの減免を実施します。

■減免対象期間 7月～9月検針分（納期限が8月31日(月)～11月2日(月)までのもの）

■対象者 水道、公共下水道（特定環境保全公共下水道を含む）、農業集落排水、個別合併浄化槽を使用している全ての使用者（官公署は除く）

■減免の内容 水道、公共下水道（特定環境保全公共下水道を含む）、農業集落排水、個別合併浄化槽使用料の基本料金を全額減免します。

■申込手続 今回の減免措置について、申し込み手続は必要ありません。減免後の料金をご請求します。



町 HP ▲

町民参加・人材募集

子ども伝統文化教室【お箏・茶道】受講生募集！

問/町公民館 ☎54・2368

町内の小中学生を対象に、お箏（生田流）・茶道（石州流）の子ども教室を開催します。

みんなで楽しくお稽古を重ねて、日本の伝統文化を学んでみませんか。

■お箏

▶お稽古日 毎月第2土曜日

9時30分～11時30分

▶講師 立川 理恵子 先生（生田流正派）

▶開講式 6月27日(土)

▶参加費 無料

▶活動場所 じげんプラザ内「和室」

■茶道

▶お稽古日 毎月第2土曜日

13時30分～15時30分

▶講師 佐治 チイ子 先生（石州流宗家）

▶開講式 6月27日(土)

▶参加費 茶菓子代 年間1,000円（申込時または開講日にお持ちください）

▶活動場所 じげんプラザ内「和室」

※詳細は町 HP をご覧ください。

（Web 申込可能です）



町 HP ▲

青少年「じげんクラブ」会員申込の受付を開始します

問/町公民館 ☎54・2368

学校や学年の枠をこえて一緒に活動する仲間を募集します！仲間と楽しく学んで、いろいろなチャレンジをしてみよう！！

■対象者 町内の小学1年生～6年生

■会費 無料

▶年間で計6回のチャレンジ講座を予定してい

ます。

▶各回の案内をその都度、会員のみなさまにご郵送します。

▶初回のご案内は会員受付締切後の6月末にお届け予定です。

▶詳しくは、町ホームページをご覧ください。（web 申込可能です）



町 HP ▲

ルールを守って自転車運転を！ 自転車交通安全講座

問/本郷地域づくりセンター ☎56・2111

本年4月1日からの、自転車の交通違反に交通反則通告制度を導入する「道路交通法の一部を改正する法律」の施行に伴い、自転車の交通ルールを理解するとともに、自転車を安全・安心に利用しましょう！

■日時 6月20日(土) 10時～11時30分

■場所 本郷地域づくりセンター 研修室A

■対象者 本郷地域 高校生・成人

■定員 20名程度

■参加費 無料

■申込方法 窓口を設置の申込用紙、電話

■申込先 本郷地域づくりセンター

■申込期限 6月15日(月) 17時まで

【広告】

【広告】

わらく
和楽あいづ司法書士事務所

「相続登記はお済みですか？」
相続登記は 2代・3代と重ならないうち
早めの手続きをお勧めします

※ご予約により土・日曜日も
対応いたします

司法書士 羽賀 吉 男
事務所 会津美里町字本郷道上77
☎(0242)93-7177



暮らし・手続き

当選者へ会津美里町プレミアム商品券引換券を発送しました

問/にぎわい創造課 商工観光係 ☎ 23・7250

会津美里町プレミアム付き商品券に応募頂きありがとうございました。厳正な抽選のうえ、当選者へ引換券を発送しました。引換期間や試用期間が決まっておりますので、当選された方は忘れずにご活用下さい。

- 引換期間 6月1日(月)から8月31日(月)まで
- 使用期間 6月1日(月)から11月30日(月)まで

令和8年度町県民税所得・課税証明書について

問/町民税務課 民税係 ☎ 55・1166

令和8年度町県民税所得・課税証明書を下記のとおり発行します。

- 発行開始日 6月12日(金)から
- 発行場所 町民税務課、本郷・新鶴地域づくりセンター
- 持参するもの マイナンバーカード、運転免許証などの身分証明書
- ※同一世帯以外の方が申請する場合は委任状
- 証明する内容 令和7年1月1日から令和7年12月31日までの所得金額及び課税額、控除額等
- 手数料 1通200円(納税義務者・証明年度ごと)

※3月17日以降に申告をされた方や未申告の方は、申告内容が証明書に反映されていない可能性がありますので、取得する際はご確認ください。

令和8年度危険物安全週間が始まります

問/会津美里消防署 ☎ 54・2119

- 実施期間 6月7日(日)から6月13日(土)
- 危険物安全週間推進標語 「つかみ取れ! めざす無事故の 頂きを」
- 「危険物」とは…?
 - ▶火災発生の危険性が大きい!
 - ▶火災拡大の危険性が大きい!
 - ▶消火の困難性が高い!

危険物は、ガソリン、軽油、灯油といった自動車用燃料、暖房用燃料をはじめとし、天ぷら油、化学工場で使われている薬品までいろいろな形で、みなさんの身近に存在しています。使用方法を間違えると、大きな事故を招くことになります。危険物の危険性を理解した上で、正しく取り扱い、事故のない安全な生活を過ごしましょう。

町内で火災が多発しています。火の元・火の取り扱いには十分ご注意ください。

クリーンアップ作戦実施のお知らせ

問/建設水道課 建設係 ☎ 55・1181

「河川愛護月間」である7月の第1日曜日に毎年恒例の環境美化作業(クリーンアップ作戦)を行います。ふるさとの美しい川を守るため、みなさまのご協力をお願いします。

- 日時 7月5日(日) 6時~8時(小雨決行)

【広告】

~地域に根ざした信頼のJA 葬祭です~

JA 会津よつばセレモニー友の会 会員募集中

(株)JA 会津よつば総合サービス

みどり大沼斎苑 ☎ 0242・84・2288

~消費生活相談窓口~
光回線の契約トラブルにご注意ください!

問/消費生活相談窓口 ☎ 54・2920
消費者ホットライン ☎(局番なし)188

現在契約している光回線の事業者名を名乗って「光回線を新しくする。通常は数千円かかるが今回のみ無料」という電話がかかってきた。負担が無いなら得だと思わずに契約した。後日契約書が届き中を確認すると、別会社との契約になっていた。室内工事代として三万円かかるという記載もある。話が違うので解約したい。

- 注意点と対処法
 - ▶必ず事業者名やサービス名を確認し、連絡先を聞く。
 - ▶光回線の電話勧誘の場合、事業者は原則契約前に書面を交付し料金や提供の条件を説明する義務がある。書面の提出を求め、改めてその書面により説明を受けた上で必要な契約か判断する。
 - ▶毎月の支払額・オプションの有無・解約金などについてよく確認する。

医療・健康・福祉

後期高齢者歯科口腔健康診査を受診しましょう

問/歯科口腔健診コールセンター ☎ 0120・949・318

75歳、80歳の方を対象に歯科口腔健康診査を実施します。歯や口腔の機能が低下すると、今までどおりの食事や会話が出来なくなるなど、健康に大きな影響を与えます。

健診費用は無料ですので、ぜひこの機会に受診ください。対象者には受診券などを5月下旬に送付しています。

- 健診期間 6月1日(月)から11月30日(月)まで
- 対象者
 - ▶75歳(昭和25年4月1日から昭和26年3月31日までに生まれた方)

▶80歳(昭和20年4月1日から昭和21年3月31日までに生まれた方)
※長期入院者や施設入所者は対象外です。

- 健診内容 問診、口腔内検査、口腔機能内検査
- 受診方法 受診券に同封している、実施医療機関一覧に記載の歯科医院に直接予約し、受診してください。
- 問合せ先 口腔健診コールセンター(☎0120・949・318)
- 受付日時 平日8時30分~16時30分まで(6月1日(月)から11月30日(月)の土日祝日を除く)

しあわせ金婚夫婦表彰者の申込みを受付けます

問/健康ふくし課 高齢者支援係 ☎ 55・1145

県老人クラブ連合会および福島民報社の共催により「しあわせ金婚夫婦表彰」が行われ、金婚を迎えるご夫婦に表彰状と記念品が贈呈されます。表彰を希望される場合は、お申し込みください。

- 対象者 昭和51年1月1日から同年12月31日までに結婚し50年を迎えた夫婦。または、昭和50年以前に結婚しており、金婚夫婦表彰の申込をしたことのない夫婦。
- 申込方法 町社会福祉協議会(下堀字中川360-4 ☎54・2940)、役場健康ふくし課、本郷・新鶴地域づくりセンターの各窓口にて備え付けの申込用紙に住所、氏名、結婚年月日などの必要事項を記入してお申し込みください。
- 申込期限 6月30日(火)まで

国民健康保険人間ドック検診の追加募集を行います

問/健康ふくし課 保険年金係 ☎ 55・1145

国民健康保険の加入者を対象に、人間ドック検診の追加募集を行います。人間ドックは特定健診より検査項目が多く、詳細に体の状態を把握でき、自覚症状のない病気の早期発見を目的としています。また、町で7割助成するため、少ない自己負担額で受診することができます。ぜひこの機会に受診しましょう。

■対象者（以下のすべてを満たす方）

- ▶ 満35歳から満74歳（受診時の年齢）までの国民健康保険加入者
- ▶ 国民健康保険税を完納されている世帯の方
- ▶ 令和7年度に当事業による助成を受けていない方

■受付期間 6月5日(金)から6月15日(月)まで（書面申込は平日8時30分～17時15分まで）

■申込方法 ※先着順ではありません。また、定員を超えた場合は抽選となりますのでご了承ください。

▶オンライン申込

オンライン申込のメリット

- ・24時間いつでも！夜間や休日でも関係なく申込でき、約5分で申込完了します。
- ・外出不要！窓口へ行く交通費や待ち時間は一切ありません。
- ・簡単入力！申込書を手書きする手間やストレスがありません。



国保人間ドック
オンライン
申込フォーム▲

▶書面申込

本人確認書類を持参の上、各受付窓口（健康ふくし課保険年金係、本郷・新鶴地域づくりセンター）にお申し込みください。

■実施医療機関・種別など ※（ ）内は脳ドック併診の場合

種別など	医療機関名	会津みさと診療所 (旧高田厚生病院)	会津西病院	坂下厚生総合病院	竹田総合病院
日帰りコース	定員	13人	6人	4人	14人
	自己負担額	11,900円	13,470円	11,900円	13,880円
	実施期間	9月～令和9年1月	9月・10月・12月・ 令和9年1月	9月・10月	9月・11月・12月
1泊2日コース	定員	4人	12人	5人 (うち5人)	17人 (うち17人)
	自己負担額	20,500円	22,200円	20,500円 (25,500円)	22,210円 (33,710円)
	実施期間	9月・10月・12月・ 令和9年1月	9月・10月・12月・ 令和9年1月	9月・10月・ 令和9年1月	10月～令和9年1月

※自己負担額は医療機関へ直接お支払いください。なお、オプションについては別途自己負担となります。

※会津みさと診療所および竹田総合病院の胃がん検診は胃カメラのみとなります。

■その他

▶人間ドック検診を受診する場合は、町で実施する特定健診を受けることはできません。

重複して受診した場合、特定健診費用を返還していただきますのでご注意ください。

▶詳細や各医療機関の検査項目は、町ホームページでご確認ください。



町 HP ▲

後期高齢者医療人間ドック検診の追加募集を行います

問/健康ふくし課 保険年金係 ☎ 55・1145

後期高齢者医療保険加入者を対象に、町が費用の一部を助成する人間ドック検診の追加募集を行いますので、希望される方はお申し込みください。令和8年度より、パソコン・スマートフォンを利用したオンライン申込みが可能となりました。来庁不要で簡単に申し込みできますので、ぜひご活用ください。

■対象者（以下のすべてを満たす方）

- ▶後期高齢者医療保険加入者
- ▶後期高齢者医療保険料を完納されている方
- ▶令和7年度に町の助成を受けて人間ドック検診を受診していない方

■受付期間 6月5日(金)から6月15日(月)まで（書面申込は平日8時30分～17時15分まで）

■申込方法 ※先着順ではありません。また、定員を超えた場合は抽選となります。

▶オンライン申込



後期人間ドックオンライン
申込フォーム▲

▶書面申込

後期高齢者医療資格確認書等を持参の上、各受付窓口（健康ふくし課保険年金係、本郷・新鶴地域づくりセンター）にお申し込みください。

■定員 6名

■実施期間 9月から11月まで

■実施医療機関 会津みさと診療所（旧高田厚生病院） 日帰りコース

■自己負担額 11,900円

■その他

▶人間ドック検診を受診する場合は、町で実施する特定健診を受けることはできません。重複して受診した場合、特定健診費用を返還していただきますのでご注意ください。

▶詳細や各医療機関の検査項目は、町ホームページでご確認ください。



町 HP ▲

広告

福島県厚生農業協同組合連合会
会津みさと診療所
人間ドック温泉プランのご案内
「人間ドック」と「新鶴温泉んだ」宿泊のセットプランです。

【お問い合わせ先】
TEL 0242-54-2211
〒969-6264 会津美里町字高田甲2981 (ホームページ)

広告

福島県在住の方限定「福島県民コース」を受けてみませんか？
「デジタルPET-CT装置」による全身のがん検診が受けられます。

PET-CT検査のみ: 53,000円(税込)

オプションで
脳検診: 16,500円(税込)・ピロリ菌検査(便検査): 4,000円(税込)
が受けられます。
【実施期間】 令和8年4月1日～令和9年3月31日

【お申込・お問合せ】 白河厚生総合病院 PET画像診断センター
(0248) 22-2282 (月～金 8:30～17:00)

マイナ保険証について

問/健康ふくし課 保険年金係 ☎ 55・1145
町民税務課 住民戸籍係 ☎ 55・1166

■電子証明書の有効期限をご確認ください

電子証明書の有効期限はマイナンバーカードの券面にて確認することができます。有効期限の2～3か月前を目途に有効期限通知書が送付されますので、更新手続きをお願いします。有効期限が切れた後も3か月間はマイナ保険証として利用可能です。3か月経過した場合は、職権交付により「資格確認書」を送付します。

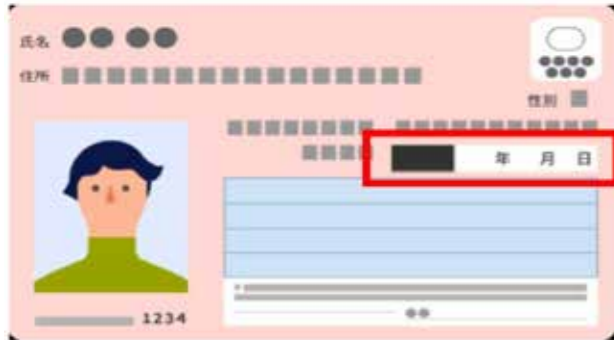

■マイナ保険証を利用しましょう！

マイナンバーカードを持っていない方や保険証の利用登録をしていない方は、手続きをしてマイナ保険証（保険証の利用登録がされたマイナンバーカード）を使ってみましょう。

▶マイナ保険証を利用するメリット

- ・データに基づく、より良い医療が受けられる
- ・医療機関で限度額以上の支払いが不要になる
- ・確定申告での医療費控除が簡単になる など

▶マイナンバーカードを健康保険証として利用するには？

STEP1 マイナンバーカードを取得する

STEP2 マイナンバーカードを健康保険証として登録する

STEP3 医療機関・薬局で利用する



▲メリットや登録方法など



▲制度の詳細

相談してみませんか

問/健康ふくし課 健康増進係 ☎ 55・1145

お悩みに応じた相談窓口をご案内します。すべて費用は無料です。秘密は厳守しますのでお気軽にお申し込みください。お電話で事前予約をお願いします。

■こころの健康相談（町）

問/健康ふくし課健康増進係 ☎ 55・1145

眠れない、やる気がでないなどのこころの健康が気になったらご相談ください。臨床心理士が相談に応じます。

▶日時 6月17日(水) 13時30分～16時30分

▶場所 保健センター

▶対象者 こころの健康に関する困りごとを抱える方や家族の方

▶申込先 健康ふくし課健康増進係 (☎ 0242・55・1145)

▶申込期限 1週間前までにお申し込みください。

■心の健康相談（県）

問/会津保健福祉事務所 ☎ 29・5275

うつ状態、ひきこもり、アルコールなどの精神的なお悩みでお困りの方やその家族の方に精神科医師が相談に応じます。原則1回のみ利用になります。

▶日時 6月16日(火) 13時30分～15時30分

▶場所 会津保健福祉事務所

▶対象者 心の健康に関する困りごとを抱える方や家族の方

▶申込先 会津保健福祉事務所 (0242・29・5275)

■ひきこもり家族教室（県）

問・申込/会津保健福祉事務所 ☎ 29・5275

ひきこもりの問題を抱えている家族のための教室です。家族同士で語り合ってみませんか。

▶日時 6月19日(金) 13時30分～15時30分

▶場所 会津保健福祉事務所

子育て・教育

第2回ヤンボラにいつるの活動

問/新鶴地域づくりセンター分館 ☎ 78・3044

第2回ヤンボラにいつるの活動は、花の苗植えです。新寿学級の皆さんと協力してセンターの玄関前を花でいっぱいになります。

■内容 第2回ヤンボラにいつる「花いっぱいボランティア」

■日時 6月7日(日)

■場所 新鶴地域づくりセンター分館

子育て支援センターの行事予定

問/子育て支援センター ☎ 54・6648

月日	行事名
6月11日(水)	のびのび教室（保健師・子ども家庭支援員による身長体重測定、子育て相談など）
6月19日(金)	おやこでギュッ！ ※別途申し込みが必要です。
6月25日(木)	のびのび教室（保健師・栄養士による栄養相談や発達相談など）
6月30日(火)	誕生会（みんなで6月生まれのお友だちのお祝いをしましょう！）
7月7日(火)	季節の行事「たなばた」 ※別途申し込みが必要です。
7月9日(木)	のびのび教室（保健師・子ども家庭支援員による身長体重測定、子育て相談など）

子育てなどに関する、困りごとや疑問に感じている事をすくすくハウスのスタッフに話してみませんか？電話相談も出来ます！常時いるスタッフにも気軽にお声掛けください！



HPはこちら▲

仕事・産業

農地の賃貸借契約（令和8年度精算分）の申込期限について

問/農業委員会事務局 総務係 ☎ 55・1172

農地中間管理事業による令和8年度賃料精算分の農地の賃貸借契約については、必ず期限までに申込みの手続きをお願いします。

農地の所有者と借受者それぞれが、所定の申込書を提出してください。申込書の様式は農業委員会の窓口に備え付けてあるほか、町ホームページからもダウンロード可能です。

■提出期限 6月19日(金)

※期限を過ぎると、令和8年度中の精算ができなくなってしまいますのでご注意ください。

■提出先 農業委員会事務局



町HP▲

水生生物調査に必要な教材を無償提供します

問/県環境創造センター ☎ 0247・61・6128

県環境創造センターでは、身近な河川などでの水生生物による水質調査を通じて、水環境に親しんでもらうため、毎年せせらぎスクール推進事業を実施しています。市民団体などに参加を呼び掛け、申込まれた団体などに対し水生生物調査に必要な資材を無償で提供しています。詳細はホームページをご覧ください。



せせらぎ
スクールHP▲



特定計量器の定期検査（集合検査）を実施します

問／にぎわい創造課 商工観光係 ☎ 23・7250

取引または証明に使用される「はかり」は、計量法により2年に1回検査を受ける必要があります。令和8年度は以下のスケジュールにより本町での定期検査が実施されますのでご案内します。

■検査スケジュール

- ▶ 6月23日(火) 13時30分～16時 新鶴地域づくりセンター分館（旧新鶴生涯学習センター）
- ▶ 6月24日(水) 9時30分～16時 本庁舎車庫
- ▶ 6月25日(木) 9時30分～12時 本郷地域づくりセンター車庫（旧本郷庁舎）

行政情報

6月23日から29日は男女共同参画週間です

問／内閣府男女共同参画局総務課 ☎ 03・5253・2111

■令和8年度キャッチフレーズ

「あなたらしさが、社会のチカラ」

男性と女性が、職場で、学校で、地域で、家庭で、それぞれの個性と能力を発揮できる「男女共同参画社会」を実現するためには 政府や地方公共団体だけでなく、みなさん一人ひとりの取組が必要です。私たちのまわりの男女のパートナーシップについて、この機会に考えてみませんか？

令和7年度情報公開制度の運用状況を公表します

問／総務課 総務係 ☎ 55・1122

情報公開制度は、町民の町政に対する適正な評価の確保と参加の促進を図り、公正で開かれた町政を推進することを目的としています。

■情報公開条例に基づく開示請求

	請求件数	開示・不開示等の決定状況			うち審査請求件数
		全部開示	一部開示	不開示	
町部局	32	18	10	4	0
教育委員会	33	19	4	10	0
選挙管理委員会	1	0	1	0	0

※一部開示および不開示の理由は、「個人・法人などに関する情報」、「文書が存在しない」などです。

※監査委員、農業委員会、固定資産評価審査委員会および議会に対する開示請求はありませんでした。

第4回、第5回町投票区再編検討委員会を開催しました

問／選挙管理委員会事務局 ☎ 55・1122

町選挙管理委員会では、将来にわたり安心して投票できる環境を持続的に確保するため、投票区の再編について検討を進めています。

4月27日(月)、5月25日(月)に第4回、第5回の投票区再編検討委員会を開催し、投票区再編（案）や投票移動支援の進捗状況および見直し内容、「会津美里町投票区の再編に関する提言書（案）」について協議を行いました。

5月25日(月)には、これまでの協議内容を踏まえ、「会津美里町投票区の再編に関する提言書」を決定し、投票区再編検討委員会委員長から選挙管理委員会委員長へ答申しました。

今後は、答申された本提言書の内容を踏まえ、町選挙管理委員会において具体的な再編内容を検討し、投票区再編実施計画を策定します。なお、投票区再編実施計画の策定後には、パブリックコメントを実施し、皆様のご意見を広く募集しますので、引き続き町ホームページや広報紙などでお知らせします。

投票区再編（案）において投票所として検討された本郷第2体育館▶



▼投票移動支援のイメージ図

投票区再編に伴う移動支援の取組

選挙に行きやすくする 3つの支援のしかた

みんなに合った方法で、投票を支援します

投票所が遠くなくても、3つの方法で、みんなが安心して投票できるようにします。

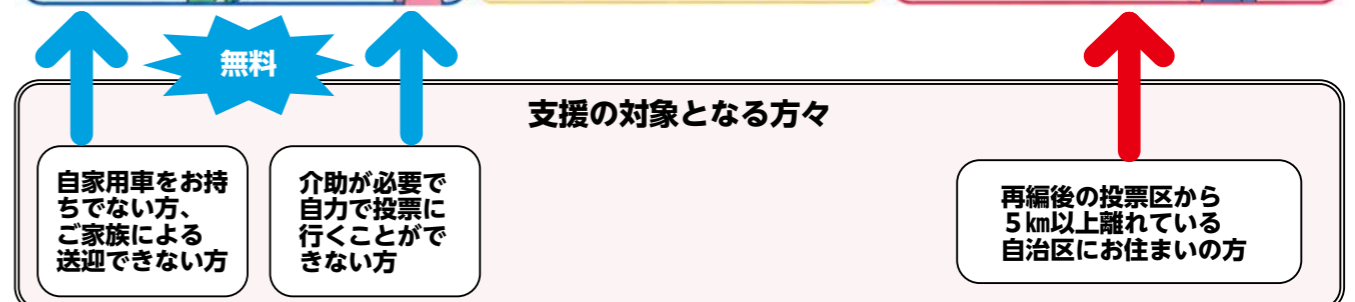
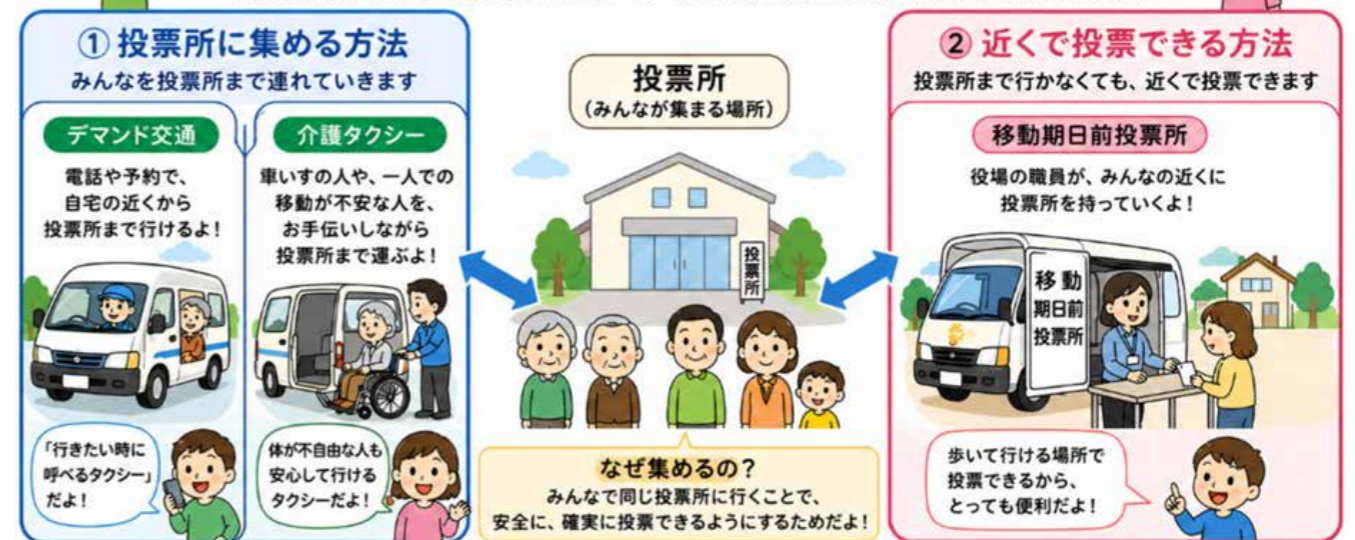

広告

広告

いっしん (いっしん)
除雪・草刈り承ります
田んぼ、空地、アパート、庭の草刈り
見積もりだけでも OK
☎ 0242-77-6065
または 090-6225-8583
担当：本田 敬一
庭木の手入れ、枝切り、アメリシロ消毒等も承ります。

完全 1対1 の個別授業
入塾前に無料体験授業が受けられる！
相談・質問等 お気軽にご連絡ください
パンフレットはこちら→
吉川教室 TEL: 090-8614-3759

その一歩の先に、 山に入る前に知っておくべき「護身術」



1 クマはどんなところに出るの？

次のような場所で目撃情報が多くなっています。

- 山際の集落や畑の近く
家の近くにも出ることがあります。
- 山とつながる林ややぶ
見通しの悪い場所は特に注意が必要です。
- 川沿いや沢沿いのやぶ
水のある場所はクマが好みます。
- 果樹園や放置果樹
落ちた果実はクマを引き寄せてしまいます。

クマは人家の近くへ夜間に来ることもあります。山の近くだけでなく、家の周りでも油断しないようにしましょう。

2 安全対策のポイント

クマに出会わないこと、寄せ付けないことが大切です。

- 一人ではなく、複数で行動する
単独行動は避けましょう。
- 音を出して人の存在を知らせる
クマ鈴やラジオなどを活用しましょう。
- 見通しの悪い場所では特に注意する
やぶや沢沿いでは、周囲に十分注意しましょう。
- 子グマを見つけても近づかない
近くに親グマがいる可能性が高く、非常に危険です。
- クマを人里に寄せ付けない
生ごみ、収穫後の農作物、落ちた果実、ペットフードなどを放置しない。やぶや草を刈って見通しをよくする。

3 クマを見かけたらどうする？

慌てず、落ち着いて行動することが大切です。

- 近づかない
距離をとり、そっとその場を離れましょう。
- 大声を出さない
クマをおどらせると、攻撃されるおそれがあります。
- 背を向けて走らない
本能的に追いつけてくる可能性があります。ゆっくり後ずさりして離れましょう。
- 写真を撮らない
クマに意圖を集中させてしまい、危険です。

クマを目撃した場合は、すぐにご連絡ください。地域全体で情報を共有し、事故防止につなげましょう。

みんなで気をつけて、クマとの事故を防ぎましょう！ お問い合わせ：会津美里町役場 農林振興課 林政係 ☎ 0242-55-1191 (直通)



↑ 交通教育専門員へ委嘱状が交付されました

4月2日(木)に、会津美里町交通教育専門員委嘱状交付式が行われました。式は役場本庁舎で行われ、交通教育専門員の清水守男さん(再任)、薄宏次さん(再任)、角田定二さん(再任)、原田明さん(再任)へ、杉山町長から委嘱状が手渡されました。任期は、令和8年4月1日から令和11年3月31日までの3年間となります。

■交通教育専門員とは
交通安全に関する知識の普及や、交通安全思想の高揚を図るため交通安全教育活動や街頭活動、交通安全関係ボランティア団体の育成、指導を行っています。

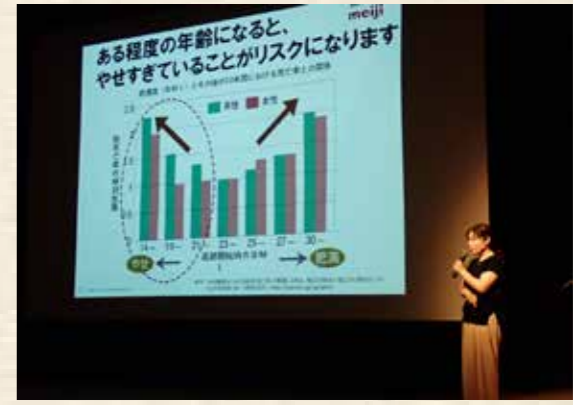

↑ 美里学園第1回学習会「食の発見講座」を行いました

5月13日(水)、食の発見講座「カラダは食べ物からできている！」～元気な人生100年のためのヒント～を行いました。(株)明治北日本支社から食育のプロを講師に招き、健康寿命を延ばすために、今からできる「栄養・運動・口腔ケア」を実例と体験を交えて学びました。

こちら、 みさと通信

This is Misato News Agency

「こちら、みさと通信」は町内に関わるいろいろな出来事や、さまざまな場所で活躍する団体、町民の方を紹介するコーナーです。



↑ 消防団長へ辞令が交付されました

4月1日(水)付けで小松弘明氏が新消防団長に就任しました。同日、役場本庁舎において辞令交付式が行われ、杉山町長から辞令が手渡されました。



↑ 会津美里町鳥獣被害対策実施隊会議を開催しました

4月8日(水)役場本庁舎にて会津美里町鳥獣被害対策実施隊会議を開催しました。実施隊は町内各地で発生しているクマやイノシシなどによる農作物被害や人身被害を防ぐため、隊員27名で地域の見回りや捕獲活動に取り組んでいきます。鳥獣による被害の防止は、地域の農業を守るだけでなく、住民の皆さんが安心して暮らせる環境づくりにもつながる大切な取り組みです。町では、今後も実施隊や関係機関、地域の皆さんと協力・連携しながら、総合的な鳥獣被害対策を推進していきます。



鳥獣被害対策実施隊実射研修会で知識と技術の向上を図りました

町では、クマやイノシシなどによる農作物被害や人身被害を防止するため、鳥獣被害対策実施隊の体制強化に取り組んでいます。4月10日(金)に磐梯国際クレー射撃場および会津総合射撃場にて実射研修会が開催され、実施隊員の鳥獣被害対策の知識と技術のさらなる向上を図りました。



百歳の誕生日を迎えられました

4月25日(土)高田地域の山口ミツ子さんが百歳を迎えられ、賀寿の記念品が贈呈されました。好き嫌いなく食べていたことが長寿の秘訣です。



百歳の誕生日を迎えられました

3月16日(月)高田地域の佐藤アサさんが百歳を迎えられ、賀寿の記念品が贈呈されました。3食好き嫌いなく何でも食べることや、足踏みや指の運動をしていたことが長寿の秘訣です。

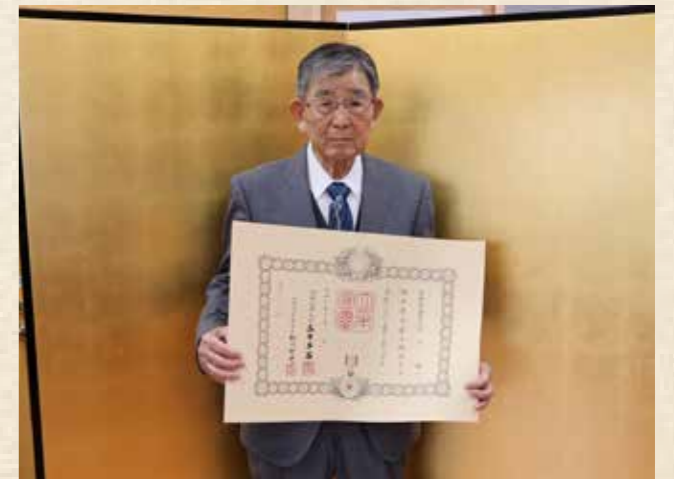

↑ 高齢者叙勲伝達式が行われました

前田 新さんが旭日双光章を、荒川 勝さんが旭日単光章を受賞され、町長室において伝達式が行われました。前田さんは、旧会津高田町の議会議員として昭和38年5月当選以来、平成8年3月までの8期28年11月と長きにわたり在職され、地方自治の発展に大きく貢献されました。荒川さんは、旧新鶴村の議会議員として昭和42年4月当選以来昭和50年4月まで、昭和54年4月から昭和62年4月までとあわせて4期16年にわたり在職され、地方自治の発展に大きく貢献されました。

私たち、こんな活動をしています。

会津中高年雇用福祉事業団は、高齢者の生活の自立と社会参加を推進する事業、高齢者が働きやすい職場、住みよい町づくりに関する事業等を行い、地域福祉の向上に寄与することを目的として、平成18年にNPO法人を設立しました。

主な活動は、町内の公園施設等の植栽管理や整備、高齢者世帯に対する支援などです。あやめ苑や、宮川いこの河畔公園の整備も私たちの仕事です。季節ごとにきれいな花が咲くように、期間中はもちろん冬の間も様々な管理をしています。ひょうたん池の白鳥や孔雀の世話も行っています。



NPO法人 会津中高年雇用福祉事業団
◆問:TEL:0242-54-3007(和合)

御詠歌を奉納しました。

高田地域13区の1では、旧暦の4月15日に合わせて愛宕地蔵の祭礼を行っています。御田神社の隣にたたずむ地蔵尊で、その昔、かや屋根の時代に大火が多発したので、火除地蔵尊を安置したところご利益があったそうです。

この日は朝から清掃・準備し、米や野菜などをお供えます。御詠歌の奉納は集会所の窓を開け外にあるお地蔵様を向いて三十三番まで詠み、最後に「なみあむだぶつ」を9回唱えました。

火除けのお札は
台所などに貼ります。▶



各地区の御詠歌を音声や動画で記録しておきませんか？練習や奉納の予定があれば各地域づくりセンターまでご一報ください。

☎0242-55-1171 Fax:0242-55-1139
aizumisatonet@gmail.com http://www.supportmisato.jp/

このページは「地域づくりコーディネーター」が編集しています。

2026.06.01

4/26 オコシフェス2686開催

ゴールデンウィーク始まりの伊佐須美神社にて、『町を興したい。町に住む人の気持ちを起こしたい。素敵なアーティストにお越しいただく』音楽イベント『オコシフェス』が開催されました。企画者は赤留出身の有志3名。当日正午過ぎには、あやめ苑に飲食/嗜好品/健康に関するブースが出店し、開演までの時間を彩りました。

夕方からは、楼門がステージに変貌！片平里菜さん、ツチャカレンさん、町内出身で観光大使の空野大さんの3名の歌声が響く会場に、オコシいただいた皆さんの笑顔が溢れていました。

Instagram▶



住民が考える防災計画について

本郷地域の集いの場「瀬戸町学ぼうぜ」では9区・10区のエリアを対象にした「地区防災計画」を考えるワークショップを開催しました。県の危機管理部・災害対策課から講師を招き、1回目は危険箇所をチェックするまち歩きを行い、地域の災害履歴や地形などを確認しました。翌月の2回目は、災害図上訓練「DIG」(Disaster Imagination Game)で、災害のイメージ力を高め、地域のリスクを可視化し、具体的な避難行動をみんなで検討しました。

高齢化する地域で、今後起こりうる災害リスクにどう対応するのか、考えていくきっかけになりました。



●問:コミュニティサポート・ケーブル
TEL:0242-56-4842(菊地)

ほのぼのみさと 協力隊だより

6月

隊員紹介

現在10名の隊員が活動しています！

地域おこし協力隊とは

都市地域から町内に転入し、概ね3年間の任期の中で地域協力活動を行います。活動を通じて、地域活力の維持・強化を図り、隊員が町内に定住・定着することを目標としています。会津美里町では、地域の課題ごとに協力隊員を配置し、解決に向けて様々な取り組みを行っています。

新鶴地域活性化



すがわら ほづき
管原 羽津紀
(埼玉県から移住)

会津美里町ならではの文化や日々の生活の中に潜在する資源を磨き上げ、町の魅力を多くの人に伝えるべく、町民の方々の協力を得ながら、情報発信やイベントの開催を行っています。

ボランティア活動の活性化



さいとう みらこ
齋藤 道子
(福島市から移住)

「ボランティア＝自ら動き、地域を元気にする楽しい活動」をモットーに、普段も、いざという時も支え合える温かい会津美里町を目指し活動しています。

農業担い手班



ひさみら おさむ
久道 修
(宮城県から移住)



すどう なおや
須藤 真弥
(千葉県から移住)



New!
きみしま けい
君島 慧
(栃木県から移住)

会津美里町の農業を盛り上げていくため3名の協力隊が技術習得に励んでいます。

担い手不足が懸念される町の農業を維持し、広大な農地を将来にわたり、適正に管理していく水稻栽培の担い手として町全体の農業を盛り上げていきます。

会津本郷焼班



おおとも さとる
大友 悟
(大阪府から移住)



ふじしま みずえ
藤島 瑞恵
(山梨県から移住)



New!
こばやし たいち
小林 太一
(栃木県から移住)



こばやし みはる
小林 美晴
(埼玉県から移住)



こうだ みさと
香田 美里
(兵庫県から移住)

会津本郷焼の技術継承を目指し、5名の隊員が会津本郷焼事業共同組合で技術習得に励んでいます。

歴史ある会津本郷焼の技術を引き継ぎながらも、自由な感性で、ものづくりに取り組み、会津本郷焼を盛り上げていきます。

イベントのお知らせ

あやめ祭りの開催に合わせ、地域おこし協力隊がブースを出店し、会場を盛り上げます。ブースでお待ちしております！

- ◆日程: 6月20日(土)、6月21日(日)
- ◆時間: 午前10時~午後5時
- ◆場所: 伊佐須美神社外苑



★地域おこし協力隊の活動報告やお知らせを行うページです。

町民リレー

Vol.242

挑戦

星 大貴さん（高田地域・20代）

自宅からは磐梯山やのどかで空気が綺麗で緑の多い会津盆地を見渡すことができ、四季折々の風景を味わえ、毎日見ている飽きない町です。

私の実家は代々農業をしており、週末は農業のノウハウをひとつひとつ教わりながら祖父祖母の手伝いをしています。将来的には今あるものを継ぎ、少しでも多くの人を食で笑顔にしたいと考えております。

私は米が大好きです。とても無くしては生きていけないです。そんな状況はなくしたい、そんな思いで今後の人生に向き合ってプラスになるよう、やらぬ後悔よりやる後



出荷に向けて大詰め！（昨年度の様子）

悔、自分の糧にしていきたいです。

他にも我が家では柿やりんごを主に作っており、販売もしております。身不知柿や富有柿、シナノスイート、ふじなど作っています。祖父の作る果物や米はとてもおいしいです。皆さんにも食べてほしいくらいすごいです。そんな味を目指して自分自身も辿り着けるように頑張りたいです。

最後に、私この美里町大好きなんです。一住民として町の行事などに積極的に参加しているので今後も盛り上げていけたらと思っています。

今月の納期：6月30日

- 町県民税（1期）
- 住宅使用料・駐車場使用料（6月分）
- 認定こども園保育料・給食費（6月分）
- 学校給食費（6月分）
- 水道使用料（5月分）
- 下水道等使用料（5月分）
- 下水道受益者負担金（1期）

まちの人口 5月1日現在

人口	17,664人 (-21)	【人の動き】
男性	8,575人 (-4)	出生 4人
女性	9,089人 (-17)	死亡 22人
世帯数	7,253 (+9)	転入 40人
※増減は先月からの比較		転出 43人

じげんくんのまなびネット

教育ポータルサイト「じげんくんのまなびネット」にて学校やこども園が活動の紹介やイベント情報など様々な情報を発信しています。



ほぼ毎日、ブログを更新しているよ！
子どもたちの様子を見てみてね！



ご寄附 ありがとうございます

齋藤 学 様（新鶴地域）
金員 社会福祉のため
故人のご遺志によるもの

6月の休日当番医

▶両沼地域

当番日	医療機関名	電話番号
7日(日)	星医院	83・2136
14日(日)	金山町国保診療所	0241・54・2031
21日(日)	寿松堂渡辺医院	83・3125
28日(日)	吉川医院	56・3358

▶若松地域

当番日	医療機関名	電話番号
7日(日)	内科・小児科 あいづ脳神経内科クリニック	23・9333
	外科 力神堂ひぐち眼科	37・2977
	歯科 行仁歯科	93・8480
14日(日)	内科・小児科 やまみこどもクリニック	23・4115
	外科 会津クリニック	38・1150
	歯科 やたべ歯科医院	27・5791
21日(日)	内科・小児科 荒川胃腸科内科クリニック	32・2201
	外科 こばり耳鼻咽喉科クリニック	29・0800
	歯科 山口歯科医院	28・6482
28日(日)	内科・小児科 こしいクリニック	33・6100
	外科 仙波耳鼻咽喉科医院	26・4133
	歯科 山田歯科矯正歯科	36・7770

次の医療機関は、当番日以外でも急病者の診察をしています。

- 夜間急病センター・・・☎28・1199
（夜間受付時間：18時30分～22時30分）
- 坂下厚生総合病院・・・☎83・3511

当番医は変更となる場合がありますので、医療機関にご確認ください。また、町ホームページやLINE公式アカウントからも確認できます。



▲HP ▲LINE

広報紙やホームページに広告を掲載しませんか？

問/まちづくり政策課 政策調整係 ☎55・1171

町広報紙やホームページに広告を掲載いただけます。詳細は、ホームページをご覧ください。お問合せください。



ホームページ▶

会津美里町 図書館だより



【図書館開館時間】

平日 9時30分～19時
土日祝日 9時30分～18時

▶6月の図書館休館日

2日(火)、9日(火)、16日(火)、18日(木)、23日(火)、30日(火)

▶6月の図書展示

- ・よみたい詩かきたい詩
- ・田んぼの本

▶6月の図書館イベント

■図書館講演会「家庭菜園 野菜づくりのコツと裏ワザ」
雑誌「現代農業」の記事の紹介などから野菜づくりのコツを紹介していただきます

日時 6月13日(土) 14時～15時30分
場所 じげんプラザ 2階 大会議室

定員 50名
参加費 無料

申込み ウェブフォーム・図書館窓口・図書館電話のいずれかよりお申込みください。

※定員に満たない場合は当日も参加受付します。

■ミニえいごたどく交流会

おすすめの英語多読図書の紹介や英語多読に関する情報を交換しあう交流会を行います♪

日時 6月28日(日) 14時～15時
場所 じげんプラザ 談話室

参加費 無料
申込み 不要

▶7月の図書館イベント

■おはなし会 YOMUYO!

読み聞かせの会「マザーグース」さんによる楽しいおはなし会です♪

日時 7月5日(日) 11時～11時30分
場所 図書館

参加費 無料
※小学生以下のお子さまは保護者の方と一緒にご参加ください。

各イベントの詳細は図書館掲示のポスターや図書館ウェブサイトをご覧ください。

図書館ウェブサイトや図書館公式X(旧Twitter)で情報発信しています！

■■■■ 問い合わせ先 ■■■■
会津美里町図書館 ☎54・2911



Web サイト



X (旧 Twitter)

会津美里町 LINE 公式アカウント

スマートフォンアプリ「LINE」で町の情報をタイムリーに取得できます。

◀こちらから登録できます。



問/まちづくり政策課 政策調整係
☎55・1171

みんなのシャッターチャンス! 写真大募集中!

広報紙の新コーナー「みんなのシャッターチャンス!」に掲載する写真を大募集中です!!

思わずみんなに見せたいような、家族、風景、ペット、料理、ファッションなど何でもOK!

日常で「これいいな!」と思った瞬間をお気軽にご応募ください!

もちろんスマホで撮影した写真でもOKです!

みなさんの最高の1枚を、ぜひシェアしてください!

- 氏名 (無記名、ニックネーム可)
- 居住地域 (高田、本郷、新鶴)
- タイトル (20字以内)
- コメント (100字以内)
- 応募に関する注意点

詳細は申込フォーム、広報2月号をご覧ください。

■応募方法

申込フォームまたはURLからご応募
ください。



申込フォーム▲
<https://x.gd/kt2v0>

みんなのシャッターチャンス!



タイトル 思春期の息子と

居住地域 高田

コメント 子供の成長と共に親子写真で少なくなってきましたか?ましてや、子供が年頃になると写真を嫌がったりしませんか?そんな息子とのツーショットに喜ぶ母と恥ずかしがる息子との対照的な様子が撮れた1枚です。

今月の表紙

今月の表紙は、私たちの暮らしを守るために、クマの罠を設置している鳥獣被害対策実施隊の姿を切り取った一枚です。農作物や生活環境を有害鳥獣から守るためには、何よりも地域に住む皆さん一人ひとりの「守る意識」が欠かせません。町はこれからも皆さんの安全な暮らしを全力でサポートしていきます。みんなで安心して暮らせる環境を共に守っていきましょう。

お知らせ

本紙では、時刻は24時間表記としています。
例: 午前6時は「6時」、午後6時は「18時」

編集後記

先月号でご紹介したピカピカのランドセルを背負った子どもたちの笑顔は、町にとっても未来を照らす希望そのものです。その愛らしい姿を守り、皆さんが安心して暮らせる環境を次世代へ引き継いでいくことも、私たちの重要な使命です。

今月号では、特集として鳥獣被害対策を取り上げました。野生動物との共存は一筋縄ではいきませんが、電気柵の設置や正しい知識を持つことは、私たちの生活と自然の境界線を守る大切な一歩となります。町はこれからも全力で皆さんの活動をサポートしてまいりますので、一緒に「自分たちの町を自分たちで守る」という輪を広げていきましょう。

にいやま

町民文芸

俳句

我慢せぬ吾を生き切る水温む
牛の声途絶へて長し蟻の列
佳き予感ありて新茶の封を切る
透き通る天使の声や柿若葉
人生は片道切符柿若葉

川口 正治

前田てるを

野中 憲子

小林 弘武

桜井たかを

川柳

耳遠い都合良い事なら聞こえ
昔ばなし続き聞かせて婆の膝

佐々木浩幸
佐瀬 昌柳

短歌

節なれど芽出しまだなるネジバナを一本見つけ胸なでおろす
雨あがり清しき庭に降り遊ぶ鶴鴛一羽朝のしづけさ
久に書く友への便り今と詫びころびしと書き余白に弓子
りよう君が四つ葉摘むかもと残したるクローバーに吹く風柔らかし
ゆふぐれを蝙蝠が飛ぶ夏が来る父と並び眺めし遠き日

梅宮とも子

白井 秀子

三浦 弓子

鈴木恵美子

田中 滋子

応募作品は、毎月5日までに広報委員会へ送付してください。掲載作品の選定は、美里ペンクラブをお願いしています。なお、作品を添削する場合があります。