

広報あいづみさと お知らせ版

No.42 平成21年5月15日発行

編集・発行 会津美里町広報委員会 ☎55-1191
http://www.town.aizumisato.fukushima.jp



窯の美里いわたてオープン

4月26日

インフォメーションセンター隣に(株)会津美里振興公社が整備を進めていた「窯の美里いわたて」がオープンしました。1階が会津本郷焼や町の物産品の販売、2階が地産地消費家レストランになっています。

お願い 川や水路に ごみを捨てないで

最近、町内の川や水路にいろいろな物が捨てられているために、下流域ではそれが原因となり、流れがせき止められ、たびたび水があふれ、近隣住民が迷惑をしております。川や水路には、ごみ等を捨てないように、町民みんなできれいな流れを守りましょう。

問／建設課管理係

(本郷庁舎) ☎56・3895

町民生活課環境衛生係

(新鶴庁舎) ☎78・2113

補助・給付 みなさんの地域づくり 応援します

町では、住民のみなさんが主体的に問題解決に取り組む活動を応援していくために、さまざまな取り組みを行います。

●人材育成推進事業等補助金

対象 町内に住む方

メニュー

①人材育成推進事業

先進地等の視察研修やホームステイ等により、自己研鑽に

つながること

②国際交流推進事業

国際交流の明確な目的に基づき交流を行うこと

補助金額

自己負担額(国内3万円以上、国外5万円以上の場合)の50%
上限 国内5万円、国外10万円
募集期限 随時受け付け(予算の範囲内)

●協働のまちづくり推進事業補助金

対象

住民団体(公益・非営利の団体)

メニュー

①協働のまちづくり事業

町と協働して取り組むことで地域課題の解決及び相乗効果が期待できること

②地域コミュニティ活性化事業

良好な地域コミュニティの形成及び地域コミュニティの課題解決が期待できる自主的な地域活動

補助金額

①上限50万円 補助率100%
②上限50万円 補助率70%

募集期限 6月1日(月)

問／総合政策課総合政策係

(高田庁舎) ☎55・1171

募集 国民健康保険人間ドック 追加申込受付

国民健康保険に加入されている方を対象に4月上旬に申込の受付をいたしました。予定数までに若干余裕がありますので、追加申込の受付を行います。希望される方は、3月中旬に配布しました「人間ドック検診申込書」に必要な事項を記入のうえ受付期間内にお申込みください。

▼受付期間 5月25日(月)～29日(金)

午前8時30分～午後5時15分

※電話での申し込みは受付しません

▼対象者

- ① 35歳から74歳まで（受診時の年齢）の国民健康保険加入者
- ② 国民健康保険税を完納されている方
- ③ 平成20年度の町の人間ドックを受診していない方

▼受診医療機関

高田厚生病院、会津西病院（1泊2日・日帰り）、竹田綜合病院、会津中央病院、会津総合病院（日帰り）、受診時期は6月中旬から9月

※受診時期は医療機関の指定日となりますので、ご希望に添えない場合があります。

合があります。予定人数を超えた場合には、辞退者待ちとなります。

▼料金

実施医療機関の検診料金から町の定額助成を引いた金額が個人負担（金額は申込書に掲載）となります。個人負担額は、直接医療機関にお支払いいただきます。

▼申込方法

「人間ドック検診申込書」に必要な事項を記入し、町民生活課、または高田・本郷支所の窓口へご持参ください。

※国民健康保険証と印鑑をご持参ください。申込用紙がない場合は、窓口でお申し出ください。

問／町民生活課 国保年金係

（新鶴庁舎） ☎78・2113

お知らせ 自動車税・軽自動車税の納期は6月1日

自動車税・軽自動車税の納付書が届きましたら、定められた納期限の6月1日までに忘れずに納めてください。

障がい者手帳（身体、療育、精神）、戦傷病者手帳等をお持ちの方のため

新型インフルエンザの対応

新型インフルエンザの感染拡大を受けて4月30日、世界保健機構（WHO）は、警戒レベルを4から5に引き上げました。これを受けて福島県も感染が疑われる人への相談センターを設置しました。

●発熱相談センター

会津保健福祉事務所（午前9時～午後7時）

☎0242-29-5203

一般相談

☎0242-29-5512

厚生労働省（午後4時～午後9時）

☎03-3501-9031

普段から手洗い、うがいを行いましょう。またニュースなどの情報に注意を払い、落ち着いて行動しましょう。

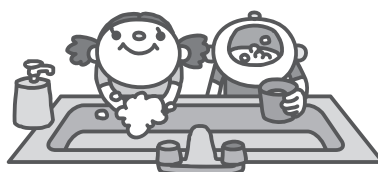

に使用される自動車及び軽自動車は、障がいの程度など一定の条件に該当すれば、自動車税・軽自動車税が減免されます。

軽自動車税の減免の申請期限は5月25日(月)です。自動車税減免の申請期限は、6月1日(月)です。

自動車税・軽自動車税の領収書には、車検用の納税証明書がついていきますので、大切に保管してください。

問／自動車税

会津地方振興局県税部課税第二グループ

☎29・5261

軽自動車税

役場税務課

☎55・1145

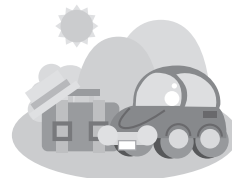

1 予防接種の受け方が変わりました

保護者が同伴しない場合は委任状が必要となりました。

2 予防接種の種類と受け方

	種類	接種対象者	接種方法		
個別接種	BCG	生後3か月から6か月未満	接種期間が短いので、生後3か月になったらなるべく早く受ける。		
	三種混合 ジフテリア 百日咳 破傷風	生後3か月から7歳6か月未満	<ul style="list-style-type: none"> ●1期初回 20日から56日間隔で3回接種する。 ●1期追加 1期初回終了後12～18ヶ月の間隔をおいて接種する。 		
	二種混合 ジフテリア 破傷風	小学6年生（平成9年4月2日から平成10年4月1日生まれ）	1回接種する。		
	麻しん 風しん 混合	1期	1歳から2歳未満	それぞれ1回ずつ接種する。	
		2期	小学校入学前の1年間（平成15年4月2日から平成16年4月1日生まれ）		
		3期	中学1年生（平成8年4月2日から平成9年4月1日生まれ）		<ul style="list-style-type: none"> ●平成20年度から5年間の経過措置。 ●保護者の同伴なしで接種する場合は保護者の同意が必ず必要。同封した予診票を持参する。 ●できるだけ4～6月に受ける。
		4期	今年度18歳になる方（平成3年4月2日から平成4年4月1日生まれ）		
日本脳炎	3歳から7歳6か月未満の方および小学4年生で、日本脳炎流行地に渡航する等の理由で希望される方（現在は予防接種を見合せています。）	●日本脳炎流行地に渡航する等の理由で希望される方は定期接種として受けられますので、必ず健康福祉課健康増進係に連絡をお願いします。			
集団接種	ポリオ	生後3か月から7歳6か月未満	<ul style="list-style-type: none"> ●41日（6週間）以上の間隔をあけて2回受ける。 ●投与前後30分間は飲食しない。 ●下痢をしていると、ワクチンの効果が弱まるため延期する。 		

ポリオ予防接種は集団で実施します。個別通知はしませんので、忘れずに受けてください。

- 実施月日 5月26日・7月8日・9月1日・10月19日・12月1日
- 受付 午後1時から1時30分
- 場所 会津美里町保健センター

やむをえず保護者が同伴できない場合「委任状」が必要となります。

3 料金

会津美里町予防接種予診票を使って無料で受けられます。ただし、対象年齢に該当しない場合や住所を有しない場合は、全額自己負担となります。

4 持っていくもの

- ①母子健康手帳
 - ②予防接種予診票
 - ③健康保険証（個別接種の場合）
 - ◆保護者の同意書（中学生以上の方で保護者の同伴無しで接種する場合のみ必ず必要）
 - ◆委任状（保護者以外が同伴する場合 例：祖父母）
- ※予防接種予診票を紛失した場合、委任状、同意書が必要な場合は母子健康手帳を持参のうえ、健康福祉課健康増進係、各支所の保健師までおいでください。

5 予防接種を受ける前に

チェック事項

- ①体調のよい時に受けてください
- ②受ける予防接種について冊子「予防接種と子供の健康」を読み、必要性や効果、副反応等を理解したうえで受けてください
- ③保護者（父・母）の同伴を必要とします。やむをえず同伴することができない場合、予防接種を理解したうえで同伴者の同意をもって保護者の同意とする委任状が必要となりました。（麻しん風しん混合3期・4期は保護者同伴でなくとも接種できますが、保護者の同意書が必ず必要です。）

◆受けることができない場合

- ①37度5分以上発熱している場合や急性の重症な病気のある場合
- ②以前に予防接種を受けてアナフィラキシー※を起こしたことがある場合
※アナフィラキシー：接種後30分以内に起こるひどいアレルギー症状のこと
- ③ポリオ・BCG・麻しん風しん、おたふくかぜ、水ぼうそうの予防接種後または麻しんの病気が治ってから4週間経過していない場合
- ④風しん、水ぼうそう、おたふくかぜが治ってから2～4週間が経過していない場合
- ⑤三種混合・日本脳炎の予防接種を受けてから1週間が経過していない場合
- ⑥手足口病・りんご病・突発性発疹・ヘルパンギーナ、感染性胃腸炎が治ってから2週間が経過していない場合
- ⑦インフルエンザが治ってから4週間が経過していない場合

問／健康福祉課健康増進係	☎ 78 - 2114
高田支所	☎ 55 - 1166
本郷支所	☎ 56 - 2111

相談会
こころの健康相談

「眠れない」「家族のことが心配」
どんなことでも結構です。ご相談く
ださい。

▼日時 6月1日(月)

午後1時30分から

▼場所 町保健センター

▼相談を受ける先生

児島明子臨床心理士

※相談を希望する方は、5月26日ま
でに電話で申し込みください。

※一人の相談時間は40分程度

問／高田支所 ☎55・1166

健康福祉課健康増進係

☎78・2114

相談会
ねんきん特別便・
ねんきん定期便相談窓口

社会保険庁では、「ねんきん特別
便」を送付し、確認作業を進めてき
ましたが、今年度4月からは、現役
加入者ご本人の誕生日に「ねんきん
定期便」を送付しています。ご自身
の今後の年金について確認と年金制
度の理解を深めてもらうことを目的

として行うものです。この定期便は
保険料の納付実績や今後の年金見込
み額がわかるようになっていきます。

記載されている内容で不明なことが
ありましたら、社会保険労務士によ
る相談窓口が次により開設されます
ので、ぜひご利用ください。

※「ねんきん特別便」「ねんきん定
期便」の専用窓口なので、一般の
年金相談はお受けできませんので
ご了承ください。

▼場所 役場新鶴庁舎1階

▼開設日

5月28日(木)

6月11日(木)、25日(木)

7月9日(木)、23日(木)

の午前9時～午後5時(正午～
午後1時除く)

相談をされる方は、次のものをご
用意ください。

●「ねんきん定期便」または「ね
んきん特別便」●本人の年金手帳

●年金手帳を持参できない場合は、
免許証や健康保険証等 身分を証
明できるもの●代理の方が相談さ
れる場合は委任状(様式は任意)

●職歴等のメモをお持ちいただく
とスムーズな相談ができます。

問／ねんきん特別便専用ダイヤル
☎0570・058・555

会津若松社会保険事務所
☎27・5321

町民生活課 ☎78・2113

☎56・2111

講座
うんどう教室・
習慣日のお知らせ

うんどう教室では、介護に頼らな
い、自立した生活が送れるようにす
るため、「立つ」・「歩く」等、生
活動作に特に関わりの深い4種目の
うんどうプログラムに準備うんど
う・整理うんどうを加えたプログラ
ムにより、教室を行っています。下
記の日程で実施しますので、お気軽
に参加してください。

※教室は、地域指導員が中心となり、
教室を運営します。習慣日は、運
動の習慣化を目的に、みなさんの
主体性を尊重しながら教室を運営
します。

問／健康福祉課健康増進係
(新鶴庁舎) ☎78・2114

本郷支所 ☎56・2111

うんどう教室日程表

北川原うんどう教室 午前10時～11時		風の子うんどう教室 午前10時～11時	
5月20日(水)	教室	5月22日(金)	習慣日
27日(水)	習慣日	29日(金)	習慣日
6月3日(水)	教室	6月5日(金)	教室
10日(水)	習慣日	12日(金)	習慣日
17日(水)	教室	19日(金)	教室
24日(水)	習慣日	26日(金)	習慣日
場所 北川原うんどう遊園 雨天などの場合は、役場 本郷庁舎ふれあいセンター		場所 風の子うんどう遊園 雨天などの場合は、新用 地集会場	

講座
認知症セミナー

最近もの忘れが多くて、私つても
もしかしたら認知症かも、とひそかに
悩んでいる方も多いのではないでし
ょうか。心愛会では専門の先生をお
呼びして「認知症セミナー」を開催
します。

▼日時 6月5日(金) 午後2時～

▼場所 ハーモニーハウス

▼参加費 無料

問／ハーモニーハウス

☎57・1620

お知らせ

定額給付金のお知らせ

定額給付金の振り込みについては、次のようなスケジュールで行います。

定額給付金振込みスケジュール

受 付	振込日
5月15日まで	6月2日
5月31日まで	6月22日
6月15日まで	7月2日
6月30日まで	7月17日

(ゆうちょ銀行以外の金融機関の場合※ゆうちょ銀行へ振込みを希望する方は、別途お問い合わせください。)

申請期限は、9月24日まで(必着)です。申請期限を過ぎた場合は、給付を辞退したものとみなされますのでご注意ください。

お手元に申請書が届いていないという方は、お問い合わせください。

問／総合政策課総合政策係

(高田庁舎) ☎55・1171

募集 会津美里町職員(大学卒業程度)採用候補者試験

平成22年4月1日採用予定の大学卒業程度の候補者試験について、次の要領で実施します。

▼職種 一般事務

▼募集人員 3名程度

▼受験資格 昭和55年4月2日から昭和63年4月1日までに生まれた者(学歴は問いません)

▼日程 申込書の配布、受付期間は6月1日(月)から26日(金)

第一次試験日 7月26日(日)

(第二次、第三次試験まで予定)

※高校卒業程度試験等の試験につきましては、広報6月1日号でお知らせします。

問／総務課総務係

(高田庁舎) ☎55・1122

休日当番医

◆両沼地域(近隣町村まで)

5月24日(日)

小島原医院 ☎78・2056

5月31日(日)

坂下厚生総合病院 ☎83・3511

6月14日(日)

こばやしファミリークリニック ☎55・0388

6月21日(日)

菅原医院(会津坂下町) ☎83・2311

◆若松地域

(内科系・小児科・外科系の順)

5月24日(日)

国際高澤クリニック ☎22・2790

わたなべクリニックス ☎24・0506

鏡沢外科胃腸科 ☎27・3225

5月31日(日)

斎藤医院 ☎27・1112

いとう子どもクリニック

二瓶眼科医院 ☎27・4601

6月7日(日) ☎22・1932

渡辺脳神経クリニック

森田小児科医院 ☎39・6060

高村整形外科 ☎28・3319

6月14日(日)

わかまつインターベンションクリニック ☎32・1558

扇町渡部小児科アレルギー科医院 ☎25・5515

山口皮膚科医院 ☎28・9119

6月21日(日)

吉田内科 ☎27・0537

さとう小児科医院 ☎24・0830

耳鼻咽喉科鈴木医院 ☎28・3387

※夜間急病センター ☎28・1199

高田厚生病院 ☎54・2211

坂下厚生総合病院 ☎83・3511

この3医療機関は当番日以外でも急病者は診察しています。

当番医療機関は変更となる場合がありますので、受診する際は医療機関に確認してください。

問／総合政策課総合政策係

(高田庁舎) ☎55・1171